Auflagenstärkste Wochenzeitung in Berlin

Berliner Woche

Kalenderwoche 8
Mittwoch, 24. Februar 2010 • 26. Jahrgang

Lokalausgabe Charlottenburg
für die Ortsteile Charlottenburg, Charlottenburg-Nord und Westend – jede Woche aktuell

Zustellung: 259 17 84 84
Redaktion: 259 17 84 42
Anzeigen: 259 17 84 00
www.berliner-woche.de

Frisch vom Wochenmarkt

Das war jetzt genug Schnee!

Schon gehört, dass wir bald einen zweiten Bodensee haben? Das ist natürlich etwas übertrieben, aber der Deutsche Wetterdienst hat ausgerechnet, dass der Schnee in Deutschland, in Wasser umgerechnet, die Hälfte des Bodensees füllen würde. Das entspricht etwa elf Wannseen. 21,6 Milliarden Tonnen Schnee sollen in Deutschland gelegen haben. Eine atemberaubende Zahl. Und wahrscheinlich, weil ungewöhnliche Umstände ungewöhnliche Maßnahmen erfordern, konnte man auch in Berlin Außergewöhnliches beobachten: Die Menschen taten sich zusammen, um Berlin gemeinsam von Schnee und Eis zu befreien. Als Gemüsefrau kenne ich meine Stadt, und ich muss sagen: In der Krise entfaltet sie ihre wahre Kraft. Noch schöner wäre es allerdings, wenn diese Kraft nicht im wahrsten Sinne des Wortes wieder dahinschmelzen würde. Alles klärchen?

Ihre Klara

Leserbarometer

In unserer Reportage in der vergangenen Woche sollten unsere Leser entscheiden:

Sollte Sperrmüll auch in Berlin kostenlos abgeholt werden?

Und so stimmten Sie ab:

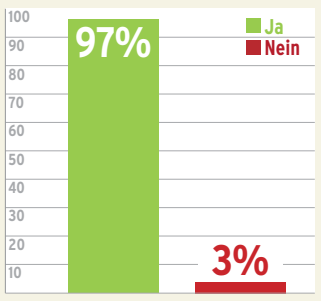

Foto: Frank Wecker

Auf schnellen Reifen zum Korb

CHARLOTTENBURG. Am kommenden Wochenende findet in der Peter-Ustinov-Schule der 9. KOOP-Cup im Rollstuhlbasketball statt. Die schnellen Rollstühle verleihen der Sportart eine hohe Dynamik. Lesen Sie mehr dazu auf Seite 2.

Parkzone machbar, aber teuer

Olympiastadion: SPD Neu-Westend kritisiert Senatsgutachten zur Stadionparkzone

WESTEND. Am 10. Januar stellte die Senatsverwaltung für Stadtentwicklung beim zweiten „Runden Tisch“ ein Gutachten zu der von Anwohnern geforderten Stadionparkzone rund um das Olympiastadion vor.

Fazit dieses Gutachtens: Die Stadionparkzone ist machbar, aber nicht bezahlbar. Damit sind viele Anwohner und vor allem Robert Drewnicki, der als Abteilungsvorsitzender der SPD Neu-Westend die Initiative zur Einrichtung solch einer Zone koordiniert, nicht zufrieden.

Ulrike Wegner, die seit 18 Jahren südlich der Heerstraße wohnt und mit am Runden Tisch sitzt, sagt: „Wir werden mit unseren Sorgen einfach nicht ernst genommen.“ Sie ist kein Hertha-Fan, hat aber dennoch den Spielplan im Kopf. Das ist für sie wichtig, um an diesen Tagen einigermaßen pünktlich nach Hause zu kommen und den Feierabend organisieren zu können. Ohne diese „Sachkunde“ würde Ulrike Wegner irgendwo im Verkehrschaos stecken. Doris Hoene wohnt seit knapp 40 Jahren etwas näher am Olympiastadion. Sie berichtete, dass die Straßen bei Veranstaltungen so stark zugeparkt sind, dass es für Eltern mit Kinderwagen und alte Menschen mit Rollatoren nur möglich ist, die Straße zu überqueren, wenn sie riesige Umwege in Kauf nehmen.

Im und um das Olympiastadion gibt es 4485 Stellplätze für Pkw. Oftmals sind die leer, weil sie aus nicht einsehbaren Gründen gesperrt und die Besucher von den Wärtern in die Nebenstraßen geschickt werden. Die Last dieser unsinnigen Verkehrspolitik haben – wie schon bei der Leichtathletikweltmeisterschaft – die Anwohner zu tragen. Da wurden die Gäste erst nach fünf Tagen auf die leeren Plätze gelassen, nachdem Doris Hoene den Rundfunk Berlin-Brandenburg (RBB) auf diesen Schildbürgerstreich aufmerksam gemacht hatte.

Zu großes Gebiet angesetzt

Die Nöte der Anwohner werden für eine ideologisch ausgerichtete Verkehrspolitik instrumentalisiert. So unterstützt die Bezirksverordnetenversammlung (BVV) die Stadionparkzone, veranschlagt dafür aber ein riesiges Gebiet mit den Diagonalen vom U-Bahnhof Ruhleben bis zur Kreuzung Tannenbergallee/Teufelsseestraße und Spandauer Damm/Ecke Reichsstraße bis zur Glockenturmstraße/Ecke Heerstraße. Das Gebiet enthält Straßenzüge, wo niemand wohnt. Folge ist, dass die Kosten einer Stadionparkzone, wo nur die Anwohner ihre Autos abstellen dürfen, ins Utopische steigen würden. Das Senatsgutachten veranschlagt dafür bei geschätzten 30 Veranstaltungen im Jahr 1,3 Millionen Euro.

Robert Drewnicki hat eine Gegenrechnung aufgemacht. Dabei werden lediglich die Einfahrten zu den Wohnstraßen von privaten Sicherheitskräften kontrolliert. Das würde nach seiner Rechnung lediglich 67 500 Euro im Jahr kosten und könnte durch einen Aufschlag von 35 Cent auf die Eintrittskarte kompensiert werden. Solche Regelungen werden in anderen Städten wie Bremen und Köln bereits erfolgreich angewandt. Weiterführende Informationen sind im Internet unter www.stadionparkzone.de abrufbar. **FW**

6-Kammer-Energiesparfenster
▸ Wärmeschutzglas 1,1 UG mit Warmer Kante
▸ Pilzkopf-Sicherheitsverriegelung
▸ Fenstergriff abschließbar
▸ Flügelheber und Fehlbedienungssperre
Einbau schnell und zuverlässig von unseren Fachmonteuren
Seit 1983
Die Fenstermacher GmbH
Marientaler Straße 52
607 40 41
12359 Berlin
diefenstermacher.de

Mit Elektro-Kraft... ...den Weg geschafft!
Mini Crosser Made in Dänemark
stark - stabil - sicher
typenoffene Servicewerkstatt
Beratung & Probefahrten
viele verschiedene Modelle
zinslose Teilzahlung möglich
besuchen Sie unseren Ausstellungsraum
tel. Terminvereinbarung erwünscht
Kostenlose Produktübersicht und Preisliste anfordern!
Conze Elektro-Mobile
Britzer Damm 12, 12347 BERLIN
Telefon 030 - 6789 79 69
www.elektro-mobile.de

Jetzt helfen!
www.wwf.de
WWF

Schmuck mit Vergangenheit.de
Schmuck aus Privatbesitz
*
Goldankauf
*
Reparaturen
*
Anfertigungen
exclusiv bei Karstadt:
Carl-Schurz-Straße
Wilmersdorfer Straße
Schlossstraße
Hermannplatz

Vertragspartner der Scheideanstalt
www.berlinergoldankauf.de
GOLD & SILBER
JUWELIER SARO
851 77 51
Otto-Suhr-Allee 87
Berlin-Charlottenburg
+ 50 € bar extra bei 100 g Altgold
Rheinstraße 34
Berlin-Steglitz
da, wo der Goldbär steht.
ANKAUF: Gold, Silber, Platin, Münzen, Rolex antik

SALE!
Wegen Sortimentswechsel
bis zu 60% Rabatt auf ALLES!
Riesige Auswahl an:
• Matratzen • Rahmen • Bettwaren
• TEMPUR-Matratzen • Bugatti-Matratzen
• Fernsehsesseln • u.v.m.
Gutschein für eine kostenlose Liegeanalyse
Mit unserer Computer-Liegeanalyse ermitteln wir die perfekte Matratze für Ihr individuelles Schlafverhalten.
Gültig bis 06.03.10.
bugatti
Wo? Wellness-Oase Charlottenburg (Möbel Anderle)
Ihr Spezialist für Matratzen, Rahmen, Bettwaren, Relaxmöbel, Fernsehsessel
Berlin/Charlottenburg • Bismarckstraße 103 • Tel. 030/31017281
Öffnungszeiten: Mo.-Fr. 9.30 - 18 Uhr, Sa. 9.30 - 18 Uhr

NACHHILFE.
ab € 7,- pro Unterrichtsstunde
Gute Noten - gute Zeiten!
lernstudiobarbarossa
alle Fächer, alle Klassen
2 kostenlose Probestunden
www.lernstudio-barbarossa.de
Tel.: 030 / 31 80 21 40
Charlottenburg • Wilmersd. Str. 45

Juwelier & Leihhaus
« Joel »
GOLDANKAUF & BELEIHUNG
Alt- und Bruchgold,
Zahngold (auch mit Zähnen und Gebisse),
Schmuck, Münzen, Silber (jeglicher Art)
Antikes Meissner Porzellan und russische Antiquitäten, Granat- und Korallenschmuck, alte Gemälde, Porzellan- und Bronzefiguren, Ankauf von D-Mark-Münzen und -Scheinen
10% COUPON
SOFORT BARGELD!!!
Diskret und seriös kaufen wir immer und jederzeit Ihr Edelmetall
Passauer Str. 8-9 • 10789 Berlin • nahe KaDeWe
Mo–Fr: 10 - 19 Uhr & Sa: 10 -16 Uhr
Telefon: (030) 21 96 58 22

EXPRESS Polsterei GmbH
TRADITIONSREICHER MEISTERBETRIEB
Größte Polsterei Berlins
Neubezug
Garnitur ab 499,-
Stühle ab 29,-
Eckbänke ab 299,-
incl. Abholung/Lieferung und hochwertigem Möbelstoff
www.expresspolsterei.de
030-65190 53
kostenloser Hausbesuch in allen Stadtbez.

Lohnt sich immer:
SCHNÄPPCHEN
in der Berliner Woche

Meisterschaften im Hockey

CHARLOTTENBURG. Am 27. und 28. Februar findet im Horst-Korber-Sportzentrum in der Glockenturmstraße 3-5 die Deutsche Meisterschaft im Hockey statt. Die männliche Jugend A des SC Charlottenburg will dort Deutscher Meister werden. Von jedem Spiel wird es eine Radioübertragung im Berliner Netz und im Internet auf der Frequenz des Radiosenders Alex geben. Die Übertragung beginnt jeweils um 12 Uhr. Der Eintritt ist frei. www.scc-hockey.de.

Autoren dichten in Charlottenburg

CHARLOTTENBURG. Im Rahmen des Kulturförderprojekts „Literaturraum" des internationalen Literaturfestivals Berlin nimmt das Hotel Bleibtreu in der Bleibtreustraße 31 Schriftsteller aus aller Welt für vier bis sechs Wochen als Gastautoren bei sich auf. Gegenwärtig hält sich hier der irakische Exilschriftsteller Samuel Shimon auf. Am Donnerstag, 25. Februar, 19 Uhr wird in Anwesenheit des Autors die Schauspielerin Stella Hilb Auszüge aus seinem Roman „Ein Iraker in Paris" in deutscher Sprache lesen.

Spannende Kämpfe am Funkturm

9. KOOP-Cup im Rollstuhlbasketball

CHARLOTTENBURG. Spannende Wettkämpfe sind am Wochenende 27. und 28. Februar in der Sporthalle der Peter-Ustinov-Schule in der Neuen Kantstraße 23/24 zu erwarten.

An diesem Wochenende richtet die Basketballabteilung der Sportgemeinschaft Handicap (SGH) ihr mittlerweil neuntes KOOP-Turnier aus. Zum Turnier der Rollstuhlbasketballer werden zehn Mannschaften aus ganz Deutschland und eine aus Barcelona antreten.

Rollstuhlbasketball ist eine vollwertige Sportart, die sowohl behinderte als auch nichtbehinderte Sportler, sowohl Männer als auch Frauen in einer Mannschaft ausüben können. So sind auch in der ersten Männermannschaft der SGH Männer und Frauen sowohl als lauffähige als auch nichtlauffähige Sportler anzutreffen. Um hier Gerechtigkeit walten zu lassen, wurde ein Punktesystem entwickelt, das den Grad der Behinderung wie auch das Ge-

Khalid Rahmouri ist mittlerweile Bundesligaspieler. Foto: Wecker

schlecht berücksichtigt. Soweit zu den Regeln. Die Spitzenmannschaft der SGH spielt derzeit in der Oberliga, es besteht aber berechtigte Hoffnung, „dass wir in die Regionalliga aufsteigen", sagt Trainer Martin Schmidt. Das Spiel wird ebenfalls in Mannschaften zu je fünf Spielern ausgetragen und der Korb hängt genauso hoch wie beim herkömmlichen Basketball. An Dynamik gewinnt jedoch das Spiel, da die Sportler in unbremsbaren Sportrollstühlen über das Spielfeld rasen. Die spezielle Herausforderung ist, dass sie sowohl den Ball als auch den Rollstuhl beherrschen müssen. „Das erfordert", sagte der Trainer, „ein anderes taktisches Herangehen".

Er lädt alle Interessenten herzlich ein, die Mannschaft des SGH kräftig anzufeuern und sich von der Dynamik des Spiels hinreißen zu lassen. Der Eintritt ist frei. Gespielt wird an beiden Tagen von 10 bis 18 Uhr. **FW**

Weitere Informationen zum Rollstuhlbasketball gibt es im Internet unter: www.sgh-berlin.de.

Drews Bestattungen
Begleiten und Betreuen

Inh. Theresa Drews
Mommsenstr. 31
10629 Berlin-Charlottenburg
030/43 72 70 38
Tag und Nacht
www.drewsbestattungen.de
Wir nehmen uns Zeit für Ihre Bedürfnisse, wir lassen Sie nicht allein.
Gerne besuchen wir Sie auch zu Hause.

Wie Phönix aus der Asche

Gregor Siber führt mit frischem Programm die Tribüne weiter

CHARLOTTENBURG. Nach dem Verlust solch traditionsreicher Häuser wie dem Schiller und dem Hansa-Theater hatte Berlin auch schon von der Tribüne Abschied genommen.

Doch dank Gregor Siber ist das Theater in der Otto-Suhr-Allee wie Phönix aus der Asche mit einem frischen Spielplan wieder auferstanden.

Bei einem Gespräch erläuterte der Intendant sein Konzept: Er will mit einem jungen Ensemble von freien Schauspielern anspruchsvolle Komödien inszenieren und auch mit Uraufführungen die Bühne wieder ins Gespräch bringen. „Für die neue Tribüne ist ein Programm geplant, das die Balance zwischen

Gregor Siber spielt an der Tribüne weiter Theater. Foto: Wecker

Anspruch und intelligenter Unterhaltung meistert. Ein besonderer Akzent wird dabei sowohl auf eigens für die Tribüne geschriebene Stücke als auch auf Adaptionen von Filmen und Romanen liegen."

Ein Blick auf den Spielplan verrät, dass dies wohl gelungen ist. Dies machen die Bühnenversionen recht erfolgreicher Filme aus wie „Die fetten Jahre sind vorbei", die am Donnerstag, 25. Februar, um 20 Uhr Premiere haben wird, und „Keinohrhasen" oder die Dramatisierung von Romanen wie „Mondscheintarif", deren Premiere am 24. März vorgesehen ist. Aktuell läuft das Stück „Rendez-Vous", ebenfalls eine Filmadaption, in dem es um die Beziehung zweier Paare geht.

Gregor Sibers Vorgänger Corinna und Thomas Trempnau mussten den Spielbetrieb einstellen, da ihnen der Senat die Basisförderung gestrichen hatte. Sie hatten versucht, mehr Publikum durch die Kombination eines hohen Unterhaltungswerts mit politischer Auseinandersetzung für das Haus zu gewinnen. Nach einer anfänglichen Mietförderung durch das Land unterliegt Gregor Siber den gleichen Bedingungen. Die Kosten versucht er zu minimieren, indem er die Werbeaufwendungen der Filmindustrie mit für seine Produktionen arbeiten lässt. So ist aus wirtschaftlichen Erwägungen heraus ein Programm entwickelt worden, das ein jüngeres Publikum anspricht. Gregor Siber hofft dabei, auch das Interesse der Studenten zu finden, die die sein Theater umgebenden Universitäten und Hochschulen besuchen. Die wichtigste Voraussetzung ist aber gegeben: Die Tribüne spielt weiter. **FW**

HANS KRUPPA
UE-SERVICE-KRUPPA.DE
TV · VIDEO · HIFI · COMPUTER
Radio- und Fernsehtechniker-Meisterbetrieb
Reparaturen – eigene Werkstatt – Verkauf
Schnellservice bei Ausfall Ihres TV-Gerätes besonders preiswert bei Selbstanlieferung
10625 Berlin, Leibnizstraße 91 / Ecke Schillerstraße
P auf dem Hof • Tel. 315 044 47/-48

Lohnt sich immer:
SCHNÄPPCHEN
in der Berliner Woche

Anzeige

Ausgezeichnet nachhaltig!

Engagement von Unternehmen beim Kauf berücksichtigen

Ob Engagement für Mitarbeiter oder Klimaschutz – Einzelhandelsunternehmen in Deutschland unterscheiden sich darin, wie und inwieweit sie Umwelt- und Sozialverantwortung übernehmen. Die VERBRAUCHER INITIATIVE hat deshalb dieses Engagement genauer unter die Lupe genommen. Befragt wurden Einzelhändler aus den sechs Branchen Nahrungs- und Genussmittel, Textilien/Schuhe, Möbel, Bau- und Heimwerkermaterial, Informations- und Kommunikationstechnologien sowie Gesundheit und Körperpflege. Untersucht wurden rund 350 Aspekte aus den Bereichen:

- Geschäftstätigkeit (Unternehmensführung, Maßnahmen im Unternehmen und in den Verkaufsstätten, Transparenz)
- Lieferkette (Umwelt- und Gesundheitsaspekte im Einkauf, soziale und gesellschaftspolitische Aspekte im Einkauf)
- Förderung eines nachhaltigen Konsums (Maßnahmen).

Basierend auf der Befragung vergab die VERBRAUCHER INITIATIVE die Auszeichnung „Nachhaltiges Einzelhandelsunternehmen" in Gold, Silber und Bronze. Goldmedaillen erhielten IKEA, hessnatur und GEPA, zudem wurden 19 Silber- und acht Bronzemedaillen vergeben. Die Auszeichnung hilft Verbrauchern bei der Suche nach nachhaltigen Einzelhandelsunternehmen. Die Ergebnisse und weitere Informationen zum Thema finden Verbraucher auf www.nachhaltig-einkaufen.de.

Nachhaltiges Einzelhandels-unternehmen Gold 2009
www.nachhaltig-einkaufen.de
Bundesverband Die Verbraucher Initiative e.V.

„Unsere Ergebnisse zeigen, einige Unternehmen betreiben ein umfangreiches Nachhaltigkeitsmanagement. Doch es bleibt noch viel zu tun, um Unternehmen gesamt und dauerhaft nachhaltig aufzustellen. Es reicht nicht, sich nur einmalig für Klimaschutz oder Mitarbeiter zu engagieren", erklärt Georg Abel, Bundesgeschäftsführer der VERBRAUCHER INITIATIVE. Im Jahr 2010 werden die drei Branchen Uhren/Schmuck, Schreibwaren und Spielwaren untersucht.

Angebot gültig vom: 22.02. - 27.02.2010
mischau
... so schmeckt die Hauptstadt!
IA Prager Schinken

100g 0,99
WERKSVERKAUF in Spandau
Wiesendamm 29-31, 13597 Bln.
Parkplätze auf dem Hof
Mo. - Fr. 8:00 -18:00, Sa. 9:00 - 14:00
Filiale in Steglitz
Schloßstraße 127, 12163 Bln.
gegenüber vom Forum Steglitz
Montag bis Samstag 8:00 - 20:00

NEU
Der Teller Gottes e.V.
Sozialkaufhaus Neukölln
Mo.–Fr. 9.00–18.00 Uhr
Nach dem Motto: Spenden statt wegwerfen
12051 Bruno-Bauer-Str. 22 ← hier gibt's die Kleidung umsonst!
12051 Silbersteinstr. 25
12043 Anzengruber Str. 20
☎ 26 30 29 87

Gegen Salzfraß! Autowäsche
clean car
Gegen Vorlage dieses Gutscheins erhalten Sie:
Komplett-Wäsche + Titan-Wachs
~~19,-~~ nur € 8,-
2x sparen nur bis 28.02.2010
Angebot der Woche
Lack-Politur
nur € 35,-
Einlösbar: CleanCar Berlin-Spandau Charlottenburger Chaussee 53

Gültig bis 27. 2. 2010
maba Fleisch- & Wurstwaren
Qualität günstig einkaufen
ABHOL-MARKT für Jedermann
NEU: AUCH IN WEISSENSEE
Sophie-Charlotten-Straße 5
14059 Berlin (Charlottenburg)
Autobahnausfahrt: Spandauer Damm
Rennbahnstraße 85
13086 Berlin (Weißensee)
Öffnungszeiten: Mo-Fr 9-18 Uhr · Sa 9-14 Uhr
P kostenlos, auf dem Hof
* je kg im Stück
Gehacktes vom Schwein 1 kg 2.89
Schweinebauch frisch 1 kg* 2.99
Rindergulasch frisch 1 kg 4.99
Rouladen oder Schmorfleisch aus der Keule je 1 kg 5.99
Prager Schinken rauchfrisch 1 kg 3.33
Rostbratwurst gebrüht oder Bockwurst 10 x 100 g je 1 kg 3.99
Wiener Würstchen 20 x 50 g 1 kg 4.99
Berliner Jagdwurst 800 g Stück 2.99
Original spanischer Serrano-Schinken 100 g 1.29
Schweinerückensteak oder Schweine-Lachsbraten je 1 kg 3.99

Lohnt sich immer:
LESERREISEN
mit der Berliner Woche

„Wir bleiben drin“

Ein Gespräch mit Hertha-Trainer Friedhelm Funkel

CHARLOTTENBURG. Friedhelm Funkel (56), seit 3. Oktober 2009 Trainer bei Hertha BSC, ist nicht zu beneiden. Am Ende der Hinrunde hatte die Hertha die rote Laterne inne – mit großem Abstand. Nur sechs Punkte konnten die Berliner auf die Habenseite bringen.

Die Konkurrenz auf den Nichtabstiegsplätzen war der Hertha schon um mindestens 10 Punkte enteilt. Die Statistik sprach ebenfalls gegen die Berliner. Niemals zuvor in der Geschichte der Bundesliga konnte sich ein Club aus einer derart ausweglosen Situation noch retten. In der Winterpause ergänzte Friedhelm Funkel sinnvoll seinen Kader – und schon gehen die Uhren in Berlin wieder anders. Mittlerweile ist rund ein Drittel der Rückrunde absolviert und die Hertha ist wieder „dran“. Am letzten Sonntag glänzten die Berliner mit einem 3:0-Auswärtssieg beim Mitkonkurrenten SC Freiburg.

Die Berliner Woche sprach mit Friedhelm Funkel über die kommenden Aufgaben und sein Verhältnis zu Berlin.

? War der Auswärtssieg in Freiburg der endgültige Wendepunkt für Hertha BSC?

Friedhelm Funkel: Nein! Die ganze Rückrunde war schon der Wendepunkt. Wir haben konstant gespielt und uns immer mehr stabilisiert. Wir haben in der Rückserie bislang nur drei Tore kassiert. Damit haben wir, betrachten wir nur diesen Zeitraum, die beste Abwehr in der Fußball-Bundesliga. Dieser Sieg in Freiburg war nur die logische Folge unserer guten Arbeit.

? Haben Sie in den Heimspielen gegen Mönchengladbach, Bochum (beide Spiele endeten 0:0) bzw. gegen Mainz 05 (1:1) Punkte verloren, die Ihnen im Kampf gegen den Abstieg vielleicht noch fehlen könnten?

Friedhelm Funkel: Wir haben keine Punkte verschenkt. In diesen Spielen hatten wir es mit Mannschaften zu tun, denen im Olympiastadion ein Unentschieden gereicht hat. Entsprechend haben diese Teams agiert und taktiert. Obwohl wir in diesen Spielen in der 2. Halbzeit jeweils mächtig Druck aufgebaut haben, sind wir für unsere Bemühungen nicht belohnt worden. In einigen Situationen hat uns dann auch das Glück gefehlt. So etwas passiert, aber ich gehe fest davon aus, dass wir nach dem 34. Spieltag den Klassenerhalt geschafft haben werden.

? Zur Zeit sind Sie und Ihr Team gerade in Lissabon. Sind die internationalen Einsätze nicht eher hinderlich? Die Mannschaft wird dadurch in ihrer Konzentration auf den Abstiegskampf gestört.

Friedhelm Funkel: Die internationalen Auftritte stören uns überhaupt nicht. Es ist für jeden Spieler doch etwas Besonderes, in der Europa League zu spielen. Augenblicklich ist die Konstellation etwas ungünstig. Wir müssen das Rückspiel in Lissabon gerade mal 48 Stunden nach dem Abpfiff unsres letzten Bundesliga-Spiels absolvieren. Dann kommen noch Reisestrapazen hinzu, die in diesem Fall sicherlich nicht unerheblich sind. Das sollte man

Hertha-Trainer Friedhelm Funkel ist optimistisch, dass Hertha erstklassig bleibt. Foto: Hertha BSC

nicht unterschätzen. Unser Gegner, Benfica Lissabon (Spiel fand nach Redaktionsschluss statt), hat sein letztes Spiel am vergangenen Donnerstag im Olympiastadion bestritten. Das Punktspiel, jetzt am Wochenende, haben sie einfach verschoben. Das ist ein klarer Vorteil für die Portugiesen. Das könnte vielleicht ein kleines Problem sein. Ansonsten stören uns die internationalen Auftritte gar nicht.

? Kommen wir zur Bundesliga zurück. Blickt man auf die letzten Spiele der Hertha, dann fällt auf, dass die Zuschauerzahl zurückgeht. Sinkt das Interesse an Hertha BSC?

Friedhelm Funkel: Nein, auf gar keinen Fall. Das Interesse an Hertha BSC ist riesengroß. Sie dürfen auch nicht vergessen, dass in der Vergangenheit Temperaturen und Witterungsbedingungen geherrscht haben, bei denen man nicht unbedingt gerne ins Stadion geht. Und trotzdem können wir immer noch auf äußerst beachtliche Zuschauerzahlen verweisen. Wenn wir demnächst wieder bessere Temperaturen und Bedingungen haben, werden auch wieder mehr Zuschauer kommen. Dazu kommt, dass sich auch unsere Tabellensituation verbessert hat.

? Sie sind jetzt seit rund einem halben Jahr hier in Berlin. Wie erleben Sie diese Stadt? Könnten Sie sich auch einen längeren Aufenthalt hier vorstellen?

Friedhelm Funkel: Bislang habe ich die Stadt Berlin als sehr positiv erlebt. Wie es weitergeht, wird davon abhängen, wie wir diese Saison beenden werden. Ich bin überzeugt, dass wir drin bleiben. Alles andere wird sich dann ergeben. **ww**

Aktuelle Ergebnisse und Spielberichte jeden Montag in der Fußball-Woche Kooperationspartner der Berliner Woche

Bäume wichtiger als Menschen?

Verordnete debattieren Winterschäden

CHARLOTTENBURG-WILMERSDORF. Die Folgen des Dauerfrostes, der Glätte auf den Gehwegen und Schädigung der Straßen beschäftigten die Bezirksverordneten unter mehreren Aspekten.

Umweltstadträtin Martina Schmiedhofer (Bündnis 90/Die Grünen) musste auf Anfrage des Bezirksverordneten Johannes Heyne (FDP) zugestehen, dass der Einsatz von Rollsplitt, Granulat und Sand im Winterdienst sowie dessen spätere Beseitigung durch Hochleistungsblasmaschinen sehr wohl die Luft mit Feinstaub belaste. Vermeidbar wäre dies durch den Einsatz von Streusalz, dessen Verwendung aber weitgehend verboten wurde. Auch angesichts der gehäuften Unfälle erklärte Martina Schmiedhofer, dass sie dieses Verbot angesichts von Pflanzenschädigungen durch Salz für richtig halte. Baustadtrat Klaus-Dieter Gröhler (CDU) hingegen erklärte ebenfalls auf Anfrage von Johannes Heyne, ob der Baumschutz höher als die Gesundheit der Bürger bewertet werde, dass für ihn der Verfassungsgrundsatz gelte, wonach jeder das Recht auf Leben und körperliche Unversehrtheit habe.

Nach Angeben von Baustadtrat Klaus-Dieter Gröhler hat der Winter in den Dienststellen des Bezirksamtes Mehrkosten in Höhe von 160 000 Euro verursacht. Er erwartet nicht, dass es zur Kompensation zusätzlich Finanzmittel geben wird.

Für die Beseitigung der Schäden am öffentlichen Wegenetz in Berlin schätzt er die Kosten auf 100 Millionen Euro. Damit wäre aber noch keine dauerhafte Sanierung erreicht. Dafür wäre seines Erachtens eine Milliarde Euro erforderlich, um die Wege so in Ordnung zu bringen, dass dauerhaft keine Schäden auftreten. „Alles andere ist Flickschusterei, die nur teurer wird als eine gründliche Sanierung“. **FW**

Entspannung für Kinder

CHARLOTTENBURG. Die evangelische Familienbildungsstätte der Trinitatisgemeinde in der Leibnizstraße 79 lädt am Sonnabend, 27. Februar, von 11 bis 13 Uhr Kinder ab vier Jahren zu einem Entspannungsworkshop ein. Die Kinder lernen an Hand kleiner Rituale, mit Stille- und Entspannungsübungen, einer Fantasiereise, Musik und bildnerischem Gestalten zur Ruhe zu finden. Die Teilnahme kostet 8 Euro. Anmeldungen werden unter ☎ 31 99 71 53 entgegengenommen.

Bäumen geht’s an die Krone

CHARLOTTENBURG. Derzeit werden in der Heerstraße an insgesamt 38 Bäumen sowie am Savignyplatz an vier Bäumen Kronenreduzierungsarbeiten durchgeführt. Die Arbeiten erfolgen schrittweise und werden sich bis ins Frühjahr erstrecken. Die Kronenreduzierungen um etwa 25 bis 30 Prozent dienen dem Erhalt des Baumbestandes und sind erforderlich, da die Vitalität der Bäume durch Straßenbaumaßnahmen und Schädlings- oder Pilzbefall rückläufig ist.

„Ein Leben ohne Theater wäre möglich, aber sinnlos“

Ulrich Homa ist seit 50 Jahren Abonnent im Renaissancetheater

CHARLOTTENBURG. Die Entscheidung sollte zu einer Bindung führen, die alle Krisen überdauert hat: 1960 kaufte Ulrich Homa für das Renaissancetheater ein Abonnement.

Ulrich Homa in seiner zweiten Wohnstube, dem Renaissancetheater in der Hardenberg-/Ecke Knesebeckstraße. Foto: Wecker

Zum 50. Jahrestag dieses Abonnements bekam er von der Intendanz einen riesigen Blumenstrauß, denn gewissermaßen gehört er ja inzwischen mit zur Familie. Die Geschichte des Hauses kennt er sicherlich besser als viele Mitarbeiter. Alle Inszenierungen will er in dieser Zeit gesehen haben, was die Zahl von 300 Produktionen überschreiten dürfte. Da muss selbst Intendant Horst H. Filohn in den Chroniken blättern. Immerhin ist er schon so lange an dem Haus, dass er seinen langjährigsten Stammgast mit Handschlag begrüßt. Er ist der sechste Intendant seit der Wiedereröffnung des Hauses nach dem Kriege – Ulrich Homa kennt sie alle.

Zu den Inszenierungen, die ihm besonders in Erinnerung geblieben sind, gehören „Die Nacht des Leguan“ mit Grete Mosheim aus der Spielzeit 1962/63, und noch vor dem Abonnement liegend die Erstaufführung von „Geliebter Lügner“ mit Elisabeth Bergner und 0. E. Hasse sowie von Jean Anouilh „Die Probe“, womit die junge Renate Schroeter ihre künstlerische Laufbahn begann. Wie bei einer Parade der Stars sind in den Jahren nahezu alle großen Künstler auf dieser Bühne an ihm vorbeidefiliert: Heinz Bennet, Harald Juhnke, Ben Becker, Mario Adorf und viele andere. Solche Treue zu einem Theater ist selten, zumal das Renaissancetheater nicht durchgängig von einer bestimmten künstlerischen Handschrift geprägt wurde. Die jüngste Inszenierung, die Ulrich Homa mit viel Gewinn gesehen hat, ist das großartig besetzte Beethovenstück „33 Variationen“. Gespannt ist er auf die Inszenierung „Doppelzimmer“ mit Heiner Lauterbach und Christoph M. Ohrt. Dorthin wird ihn Gile Rosenblatt begleiten, die er jüngst als neue Abonnentin des Hauses gewonnen hat. Seine Freude an der Kunst teilt er gern mit anderen.

Beruflich hatte er nie etwas mit der Kunst zu schaffen, aber dennoch gehört sie stets zu seinem Leben. „Ein Leben ohne Theater wäre möglich, aber sinnlos“, sagt er gern in Abwandlung eines Bonmots von Loriot. Ulrich Homa lebt in Westend, wo er 14 Jahre Nachbar von Wolfgang Gruner war. Seit Jahren bemüht er sich darum, dass dieser berühmte Berliner Kabarettist ein Ehrengrab an seiner letzten Ruhestätte auf dem Waldfriedhof Heerstraße erhält. **FW**

Anzeige

HÖREN SIE WIEDER ALLE KLÄNGE DES LEBENS. AUDÉO SMART VON PHONAK BEGEISTERT KUNDEN. GEERS SUCHT TEILNEHMER FÜR PRAXIS-STUDIE.

Dieses Hörgerät bleibt für viele Gesprächspartner tatsächlich unsichtbar. Es ist erstaunlich klein, ansprechend gestaltet und äußerst robust. Wir stellen vor: Audéo SMART, eines der kleinsten Hörgeräte der Welt. GEERS Hörakustik macht jetzt den Praxistest. Gesucht werden daher Teilnehmer, die moderne Hörsysteme eine Woche lang kostenfrei testen möchten.

Schwerhörigkeit ist ein Thema, das rund 15 Millionen Menschen in Deutschland betrifft. Oft wird eine Hörschwäche erst spät erkannt, da ihr Entstehen vielfach ein schleichender Prozess ist. Häufig sind es Angehörige, die den Betroffenen auf seine Hörminderung aufmerksam machen. Doch für Hörprobleme gibt es eine Lösung. Erste Beratung und Hilfe bieten Hörgeräteakustiker oder HNO-Ärzte.

Mehr hören: Das volle Klangspektrum ist wieder da
Moderne Hörsysteme sind heutzutage für fast alle Ausprägungen von Hörschwächen erhältlich. Sie sind klein und so dezent, dass sie fast unsichtbar sind. Eines der neuesten Hörgeräte ist das Audéo SMART von Phonak. Es verfügt über die einzigartige SoundRecover-Technologie, die Ihnen die subtilen Klänge zurückbringt, aus denen die reiche Klangwelt des Lebens besteht – vom leisen Flüstern eines lieben Menschen bis zu wunderschönen Vogelstimmen. Und Sie werden staunen, wie mühelos Sie mit SoundRecover Gesprächen folgen können. Audéo SMART kann automatisch an ein Gespräch „heranzoomen“ und Hintergrundgeräusche reduzieren. Auf diese Weise können Sie sogar in geräuschvollen Restaurants oder auf windigen Straßen Gespräche führen.

Willkommen in der drahtlosen Welt
Audéo SMART ist mehr als ein Hörgerät. Durch eine Bluetooth-Schnittstelle können Sie es einfach mit Ihrem Mobiltelefon, Ihrem Fernseher oder Ihrem Computer verbinden und genießen alle Vorteile der modernen drahtlosen Kommunikation.

Werden Sie Teilnehmer der Praxis-Studie – Ihre Meinung zählt!
„Die Teilnehmer unserer Praxis-Studie haben die einzigartige Möglichkeit, das neue Audéo SMART ausgiebig im Alltag zu erleben. Ob zu Hause, unterwegs in der Natur oder bei Gesprächen mit Bekannten können sie sich Zeit nehmen, alle Funktionen zu genießen“, so Holger Imfeld, Dipl.-Ing. für Medizintechnik bei GEERS Hörakustik. Für die GEERS-Praxis-Studie werden Teilnehmer mit und ohne Hörgeräteerfahrung gesucht. „Nach dem einwöchigen Test folgt ein intensives Gespräch, aus dem wir dann eine Auswertung gewinnen“, fährt Holger Imfeld fort.

Interessenten wenden sich bitte an ein GEERS-Fachgeschäft vor Ort. Dort erhalten sie alle Informationen zum Ablauf der Studie. Die Teilnahme ist natürlich kostenfrei und verpflichtet nicht zum Kauf. Die Praxis-Studie läuft noch bis zum 6. März 2010.

Dipl.-Ing. der Medizintechnik Holger Imfeld aus dem Bereich Produktmanagement bei GEERS Hörakustik

Jetzt testen
Eine Woche zur Probe.
Kostenlos und unverbindlich.

► *Audéo SMART in Originalgröße*

Mehr hören ► Flexible Steuerung ► Unbegrenzte Anbindung

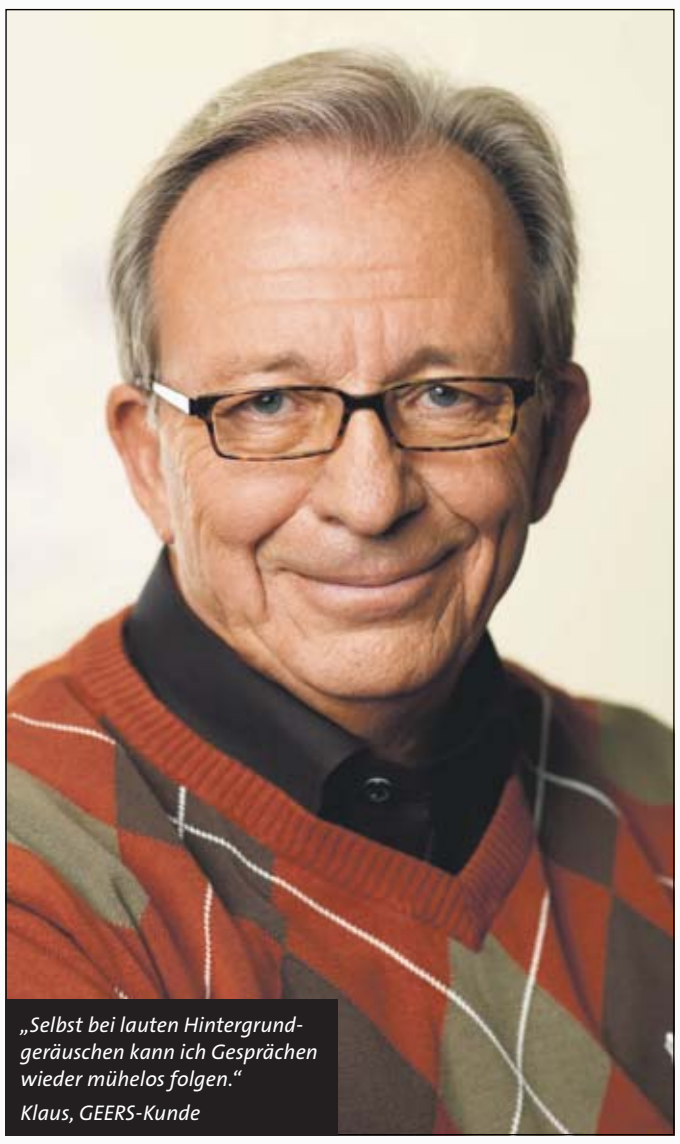

„Selbst bei lauten Hintergrundgeräuschen kann ich Gesprächen wieder mühelos folgen.“
Klaus, GEERS-Kunde

DIE GEERS-PRAXIS-STUDIE

Werden Sie Teilnehmer und testen Sie die neueste Hörgerätetechnik von Phonak (Teilnahme bis zum 06.03.2010).

GEERS-FACHGESCHÄFTE IN IHRER NÄHE:

Karl-Marx-Allee 101
10243 Berlin
Telefon 030 4265029

Wiltbergstraße 21
13125 B-Buch
Telefon 030 94795247

Stuttgarter Platz 1 A
10627 B-Charlottenburg
Telefon 030 3234066

Rummelsburger Straße 13
10315 B-Friedrichsfelde
Telefon 030 50018179

Grünberger Straße 43 – 45
10245 B-Friedrichshain
Telefon 030 21239984

Matthiasstraße 7
10249 B-Friedrichshain
Telefon 030 42108570

Hauptstraße 9 – 9 D
13055 B-Hohenschönhausen
Telefon 030 91426489

Salvador-Allende-Straße 2
12559 B-Köpenick
Telefon 030 64326568

Kottbusser Damm 18
10967 B-Kreuzberg
Telefon 030 6942103

Helene-Weigel-Platz 11
12681 B-Marzahn
Telefon 030 5436023

Mehrower Allee 22
12687 B-Marzahn-Nord
Telefon 030 93662622

Florastraße 48
13187 B-Pankow
Telefon 030 41719437

Prenzlauer Allee 202
10405 B-Prenzlauer Berg
Telefon 030 4482486

Holländer Straße 2
13407 Berlin-Reinickendorf
Telefon 030 4559959

Popitzweg 16 B
13629 B-Siemensstadt
Telefon 030 3829172

Spandauer Damm 131
14050 B-Spandau
Telefon 030 30100537

Schloßstraße 41 A
12165 B-Steglitz
Telefon 030 7913764

Brüsseler Straße 2
13353 B-Wedding
Telefon 030 45084248

Stettiner Straße 59
13357 B-Wedding
Telefon 030 48478305

Herrenseeallee 15
15344 Strausberg
Telefon 03341 311130

www.geers.de

GEERS HÖRAKUSTIK

Barankauf Gold & Silber
• Goldschmuck
• Münzen
• Besteck
• Zahngold
(auch mit Zähnen)
• Altgold

Unsere Ankaufstellen in Ihrer Nähe
■ **Schlüsseldienst Hermann**
10559 Berlin, Alt-Moabit 21
Tel.: 394 85 39

Partner der GVG Goldverwertungs-Gesellschaft mbH
www.deutsche-gvg.de

„Unsere Kommune ist demenzfreundlich“
Charlottenburg-Wilmersdorf

TERMINE IM MÄRZ

Mittwoch, 3.3.2010
18.30 – 20.00 Uhr
Lesung
“Es schneit in meinem Kopf”
mit Herrn Uwe Steenbock
im Katharinenhof am Preußenpark
Sächsische Straße 46, 10707 Berlin
Teilnahme ist kostenfrei

Freitag, 5.3.2010
ab 18.00 Uhr
Vernissage mit Kunstwerken von Menschen mit Demenz
im Weißen Elefanten
Wegenerstraße 1-2, 10713 Berlin
Teilnahme ist kostenfrei

Mittwoch, 10.3.2010
17.45 – 19.45 Uhr
Informationsveranstaltungen für Bürgerinnen und Bürger
„Pflege- und Betreuungskonzepte für Menschen mit Demenz“
mit Frau Stefanie Taube
im Nachbarschaftsladen
Tauroggener Straße 44, 10589 Berlin
Teilnahme ist kostenfrei

Sonntag, 14.3.2010
10.00 Uhr
Gottesdienst für Menschen mit Demenz, deren Angehörige und der Gemeinde in der Trinitatiskirche
Karl-August-Platz, 10625 Berlin
Teilnahme ist kostenfrei

Samstag, 27.3.2010
15.00 Uhr
Kino und Demenz
„Claire - sich erinnern an die schönen Dinge“
Spiel-/Dokumentarfilmreihe
zum Thema Demenz
mit anschließendem Expertengespräch
Filmkunst 66
Bleibtreustraße 12, 10623 Berlin
Eintritt: 6,50 €

Dienstag, 30.3.2010
18.00 – 20.00 Uhr
Informationsveranstaltungen für Bürgerinnen und Bürger
„Demenz – was ist das?“
mit Frau Karin Tzschätzsch
(Alzheimer-Gesellschaft Berlin e.V.)
Auen-Kirchengemeinde
Wilhelmsaue 119, 10715 Berlin
Teilnahme ist kostenfrei

Weitere Informationen unter:
www.demenzfreundlich.de
Telefon: 030/30 10 55 52

Lohnt sich immer:
WELLNESS-TIPPS
in der Berliner Woche

Mystische Welten

Kung Fu Show über das Leben der Shaolin Mönche

KREUZBERG. Eine atemberaubende Körperbeherrschung, spektakuläre Kampftechniken, die selbst Eisen zum Brechen bringen, und die mystische Faszination von Ruhe und Meditation — das ist das Erfolgsgeheimnis von „Die Rückkehr der Shaolin“.

Wenn Körper und Geist in Harmonie sind, entsteht höchste Kraft. So gelingt es den Shaolin-Kampfmönchen, das Schmerzempfinden zu besiegen.

Ehrwürdige Shaolin-Großmeister präsentieren in einer atemberaubenden Show mit weltbekannten Kampfmönchen jahrhundertealte Kung Fu Kampfkunst und die mystischen Geheimnisse des Qi Gong. Qi Gong ist die Kunst, die Lebensenergie „Qi“ für Körper und Geist zu nutzen. „Kung Fu“ bezeichnet die chinesische Kampfkunst, die ihre Kraft aus dem „Qi“ bezieht. Das Kung Fu trat vor mehr als 1500 Jahren vom Kloster Shaolin in der chinesischen Provinz Henan aus seinen Siegeszug um die ganze Welt an.

Die beeindruckende Bühnenshow „Die Rückkehr der Shaolin“ zieht mit ihrem Kontrast von rasanten Darbietungen und meditativer Stille jeden Zuschauer in ihren Bann. Ein Erzähler führt dabei durch das faszinierende Leben der Mönche und die Geschichte ihres Klosters.

Wenn Körper und Geist in Harmonie sind, entsteht höchste Kraft. So gelingt es den Shaolin-Kampfmönchen, Glasplatten mit Nadeln zu durchbohren, akrobatische Höchstleistungen zu vollbringen und alles Schmerzempfinden zu besiegen. Doch trotz dieser hoch entwickelten Kampfkünste ist das höchste Ziel der friedliebenden Mönche, den Kampf zu vermeiden: „Die höchste Ebene des Kampfes ist es, nicht zu kämpfen.“

Möchten Sie Karten für den 28. März, 16 Uhr, gewinnen? Dann jetzt anrufen: ✆ 01379/00 05 91 (MIT: 0,50 Euro/Anruf aus dem dt. Festnetz, abweichender Mobilfunktarif). Unter allen Anrufern werden fünfmal zwei Eintrittskarten verlost. Anrufschluss ist der 2. März 2010. Die Gewinner werden schriftlich benachrichtigt. Mitarbeiter der beteiligten Unternehmen und deren Angehörige sind von der Verlosung ausgenommen. Die personenbezogenen Daten werden ausschließlich zur Ermittlung der Gewinner verwendet. Die Karten stellt der Veranstalter den Gewinnern direkt zur Verfügung. Der Rechtsweg ist ausgeschlossen.

Karten für die Kung Fu Show „Die Rückkehr der Shaolin“ am 28. März um 16 Uhr im Tempodrom, Möckernstraße 10, gibt es an allen bekannten Vorverkaufsstellen und unter www.proticket.de.

„Blechzirkus“: Musik für Kinder

CHARLOTTENBURG. Das Kulturradio vom RBB lädt am Sonntag, 28. Februar, um 12 Uhr zu einem Kinderkonzert in den großen Sendesaal im Haus des Rundfunks in der Masurenallee 8 ein. Unter dem Motto „Blechzirkus“ zeigt das Blechbläserquintett des Deutschen Symphonieorchesters, welche Kunststücke auf zwei Trompeten, einem Horn und einer Basstuba möglich sind. Alles, was zu einem Zirkus gehört, wird es auch im „Blechzirkus“ geben. Die Töne springen Salti und schlagen Purzelbäume. Sie klettern waghalsig in die Höhe ohne Netz und doppelten Boden. Es gibt auch Clowns mit lustigen Streichen und fünf Blechbläser werden sogar zu Feuerspuckern. Musikalisch geht’s im „Blechzirkus“ kreuz und quer durch die Jahrhunderte. Karten ab 4 Euro sind im RBB-Shop und an der Tageskasse erhältlich.

Etwas Unerhörtes im Kammermusiksaal

Komposition von Oriol Cruixent uraufgeführt

TIERGARTEN. Das vierte Saisonkonzert des Deutschen Kammerorchesters Berlin am Freitag, 5. März, verspricht einen Kunstgenuss auf höchstem Niveau.

Dafür stehen die zwei Sinfonien von Mozart (Nr. 23 D-Dur) und Haydn (Nr. 95 c-Moll). Auch die zwei Mozart-Arien „Ah, lo previdi … Ah, t’invola agl’occhi miei“ und „Bella mia flamma“, interpretiert von der amerikanischen Sopranistin Patricia Andress, versprechen einen abwechslungsreichen Abend. Neben den Werken Mozarts und Haydns, die bereits vor rund 200 Jahren entstanden, präsentiert das Deutsche Kammerorchester Berlin auch noch eine Neukomposition: Der 34-jährige katalanische Komponist Oriol Cruixent hat im Auftrag des Orchesters das Stück „Pregàries“ geschrieben. Auch dieses Werk wird das Ensemble am 5. März unter der Leitung seines ständigen Gastdirigenten Markus Poschner zu Gehör bringen.

Das Konzert beginnt im Kammermusiksaal der Philharmonie, Herbert-von-Karajan-Straße 1, um 20 Uhr. Eine Einführung gibt es bereits um 19.15 Uhr. Die Philharmonie kann auch außerhalb der Konzerte besucht werden – virtuell oder mit einer Führung vor Ort. Details im Internet unter www.berliner-philharmoniker.de. **st**

Karten für das Konzert unter ✆ 32 60 86 12, tickets@dko-berlin.de oder ab 19 Uhr an der Abendkasse.

Bühne

■ Bar jeder Vernunft, Schaperstr. 24: O-TonPiraten: „Geschnitten vom Stück“, 25./26. Februar, 20 Uhr, 28. Februar, 19 Uhr; Winnie Böwe: „Frau Böwe und Herr Morgenstern“, 1. März, 20 Uhr; Katharine Mehrling: „Bonsoir Katherine“, 2./3. März, 20 Uhr, Karten unter ☎ 883 15 82

■ Die Stachelschweine, Europa-Center am Breitscheidplatz: „Völlig verspielt“, 25./26. Februar/2./3. März, 20 Uhr, 27. Februar, 18/21 Uhr; „Ein Paar mit (Ge)Biss“, 1. März, 20 Uhr, ☎ 30 67 30 10

Konzert

■ Kaiser-Wilhelm-Gedächtnis-Kirche, Breitscheidplatz: J. S. Bach: „Mein Herze schwimmt im Blut“, 28. Februar, 18 Uhr

■ Ev. Trinitatisgemeinde, Karl-August-Platz: Benefizkonzert für Haiti, 27. Februar, 19 Uhr

■ UdK, Hardenbergstr. 33: Jahreskonzert 2010 der Musikschule, 28. Februar, 16 Uhr

■ Grunewaldkirche, Bismarckallee 28b: „Tolle et Lege“, 26. Februar, 21 Uhr

■ Trattoria Milano, Kaiserdamm 29: Konzert zum 200. Geburtstag von Frédéric Chopin, 27. Februar, 19 Uhr, Infos unter ☎ 30 10 69 76

■ Cafe Theater Schalotte, Behaimstr. 22: Ensemble Otone: „Eine Reise durch Japans Musikwelt“, 26./27. Februar, 19 Uhr, Karten unter ☎ 341 14 85

Kids & Co.

■ Puppentheater Berlin, Gierkeplatz 2: „Komm, spiel mit mir!“ (ab 3 J.), 25./26. Februar, 10 Uhr; „Peter und der Wolf“ (ab 4 J.), 27. Februar, 16 Uhr, 28. Februar, 11/16 Uhr, 2./3. März, 9.30/11 Uhr, weitere Infos unter ☎ 342 19 50

■ Charlottchen, Droysenstr. 1: Theater Vagabunt: „Das Feuerzeug“ (ab 4 J.), 27. Februar, 15.30 Uhr, 28. Februar, 11.30/15.30 Uhr; „Schlaf jetzt Willi“ (ab 3 J.), 2. März, 10.30 Uhr, 3. März, 10.30/16 Uhr, Karten unter ☎ 324 47 17

■ HdJ, Zillestr. 54: Platypus Theater: „Alice“, 2. März, 11 Uhr; Mimicus: „Schiff ahoi“, 3. März, 10.30 Uhr; Platypus Theater: „Ben and the smugglers“, 3. März, 11 Uhr, Infos unter ☎ 902 91 27 75

■ Haus des Rundfunks, kleiner Sendesaal, Masurenallee 8-14: „Blechzirkus“, Kinderkonzert, 28. Februar, 12 Uhr, Karten und weitere Informationen unter ☎ 97 99 38 49 99

Lesung und Vortrag

■ Schoeler-Schlösschen, Café, Wilhelmsaue 126: Alexandra Linett: „Brücke in den Frühling“, 26. Februar 19.30 Uhr

■ Nachbarschaftsladen, Tauroggener Str. 44: Verena Andresen liest aus Tschingis Aitmatow: „Dshamilja“, 26. Februar, 19.30 Uhr

■ Kaffeezeit, Knesebeckstr. 20: „Kaffeereise ins Wiener Cafehaus“, 28. Februar, 16 Uhr, weitere Informationen unter ☎ 69 20 11 40

■ Bücher-Galerie, Antiquariat Peter Eichler, Sesenheimer Str. 17: Günter Plessow: „Kritik der Liebe – Shakespeare’s Sonnets & A Lover’s Complaint“, 25. Februar, 19 Uhr, Reservierung unter ☎ 31 80 08 60

Cartoon der Woche von Andre Sedlaczek

aus der Ausstellung der Cartoonfabrik „Fiese Bilder – Meisterwerke des Schwarzen Humors“ in der Kunsthalle Kühlungsborn.
Zu sehen bis zum 7. März Di-So 12-17 Uhr. Infos: www.cartoonfabrik.de

■ Hotel Bogota, Schlüterstr. 45: Jochen Senf: „Kindswut“, 25. Februar, 20 Uhr, Infos unter ☎ 881 55 01

Musik

■ Die kleine Weltlaterne, Nestorstr. 22: „Mick’s Washboard“, 25. Februar; „Greg Dinunzi Swing Band“, 27. Februar, jeweils 20.30 Uhr, ☎ 89 09 36 16

■ Badenscher Hof, Badensche Str. 29: „Black Heritage“, 26. Februar; „Yaala Ballin/Ofer Landsberg/Robin Draganic/Heinrich Köbberling“, 27. Februar; „Miriam Netti/Johan Leijonhufvud“, 2. März; „Helmut Bruger Trio“, 3. März, jeweils 21 Uhr, weitere Informationen unter ☎ 861 00 80

■ Rickenbacker’s Music Inn, Bundesallee 194b: „Les Spreeköppe“, 28. Februar, 21 Uhr

■ Ev. Grunewaldgemeinde, Furtwänglerstr. 5: „Wein, Weib und Gesang“, Melodien aus Oper, Operette und Musical, 2. März, 15.30 Uhr

■ Jazzwerkstatt, Knesebeckstr. 33/34: „Antonis Anissegos Plays Herbie Nichols“, 25. Februar; „The Real Latinos“, 27. Februar; „Kattorna Quintet“, 3. März, jeweils 19.30 Uhr

■ Café Lietze, Herbartstr. 4-6: „The Ukulele Dudes“, 26. Februar, 20 Uhr, weitere Informationen unter ☎ 85 60 48 18

■ stilwerk, Kantstr. 17: „Jazz im Stilwerk“, 26. Februar, 18.30 Uhr

Dies und Das

■ Hotel Gates, Knesebeckstr. 8-9: Blutspenden, 2. März, 16-19 Uhr

■ Neues Kranzler Eck, Kurfürstendamm 22: Blutspenden, 1. März, 9.30-13 Uhr

■ Ernst-Moritz-Arndt-Kirchengemeinde, Onkel-Tom-Str. 80: „Dein Leben – ein Märchen?“, Info-Abend, 2. März, 17 Uhr, Infos: ☎ 0151/55 72 32 80

■ Gesundheitsamt, Fehrbelliner Platz 4: Raucherentwöhnungskurs nach der Schlusspunktmethode, ab 25. Februar, 10 Uhr, Infos und Anmeldung unter ☎ 834 11 19

■ Rathaus Charlottenburg, Otto-Suhr-Allee 100: „Selbstmanagement und Identität“, 26. Februar, 17-21 Uhr, 27. Februar, 10-16 Uhr

■ Fasanenstr. 9-10: „Wo lebten und liebten sich Diven ...“, Führung, 28. Februar, 13.30 Uhr, Anmeldung: ☎ 30 10 51 51

Kino

■ Broadway, Tauentzienstr. 8: „Ein russischer Sommer“, tgl. 15/17.30/20 Uhr So auch 12.30 Uhr; „Plastic Planet“ (Premiere), tgl. 14/18 Uhr; „Soul Kitchen“, tgl. 16/18.15/20.30 Uhr; „Das weisse Band – Eine deutsche Kindergeschichte“, tgl. 15/20.15 Uhr; „Séraphine“, So 12.15 Uhr; „Vorstadtkrokodile 2“, tgl. 14 Uhr; „A Serious Man“, tgl. 16.15/18.30/20.45 Uhr; „Die Schachspielerin“, So 11.45 Uhr; „Ein Sommer in New York – The Visitor“, So 11.45 Uhr, Infos unter ☎ 26 55 02 76

■ Zoo Palast, Hardenbergstr. 29a: „Metropolis“, Stummfilm/Konzert, 1./2. März, 20 Uhr, Karten unter ☎ 25 41 47 77

■ Ökowerk, Teufelsseechaussee 22-24: „5. Festival Ökofilmtour“, 28. Februar, 11-16 Uhr

■ Delphi, Kantstr. 12a: „Die Friseuse“, tgl. 15.30/18/20.30 Uhr; „Das weisse Band – Eine deutsche Kindergeschichte“, So 12.30 Uhr, weitere Informationen unter ☎ 312 10 26

Ausstellung

■ galerie kettcards, Regensburger Str. 25a: Petrus Akkordeon: „unter dem orangenbaum“, feine Zeichnerei, Vernissage: 1. März, 18 Uhr; Mo-Fr 10-12/14-16 Uhr

■ Studio am Schloss, Charlottenburger Ufer 9: Gerardo Aguilar: „Caras de Chiapas“, Fotos, bis 7. März, Di-So 15-19 Uhr

■ Kommunale Galerie, Hohenzollerndamm 176: Susanne Ruoff/Elisabeth Sonneck: „Doppelter Bogen“, skulpturale Zeichnung und Farb-Installation, Eröffnung: 28. Februar, 12 Uhr; bis 4. April, Di-Fr 10-17 Uhr, Mi 10-19 Uhr, So 11-17 Uhr

Kontakt zur Kalender-Redaktion
Senden Sie uns Ihren Veranstaltungstipp:
Fax 259 13 84 65 oder
E-Mail an redaktion@berliner-woche.de

Marktplatz des Nordens

Mit Stadtgänger Bernd S. Meyer über den Arkonaplatz

MITTE. Die Rosenthaler Vorstadt ganz oben im alten Berliner Norden ist längst wieder eine Gegend der Kinderwagen.

Hier wohnen, wie im benachbarten Prenzlauer Berg, viele junge Familien. Die können ihre Kinder, wenn sie denn alt genug sind, in eine der ältesten Schulen Berlins schicken. Die einstige 25. Volksschule entstand schon 1865, entworfen vom damaligen Berliner Stadtbaurat Gerstenberg. Derselbe hatte lange vorher, im Jahre 1851 die Berliner Berufsfeuerwehr mitbegründet. Der Arkonaplatz – wie die ganze Gegend ab 1875 nach dem Hobrechtschen Planungen angelegt – wurde mitten im dicht bevölkerten Armenviertel als zweiteiliger Schmuckplatz gestaltet. Zu Beginn des letzten Krieges kam ein Hochbunker auf den Platz. In jener Zeit lebte gleich um die Ecke, in der Griebenowstraße 11, in einem Hofstall ein Pferd, das zählen konnte: der schlaue Hans. Das Pferd trat auch im Zirkus auf und war damals eine richtige Berühmtheit.

Das war in einer Zeit, die keineswegs heiter war. Rings um den Arkonaplatz fielen bald über 1000 Wohnungen den Bomben zum Opfer. Von den Kriegsschäden ist schon lange nichts mehr zu sehen.

Unsere Stadtführung

Hier entlang

Der Platzname stammt übrigens vom Kap Arkona an der Nordspitze Rügens. Dort, über der windigen Steilküste, findet man heute die Reste einer Slawenburg, drei alte Türme für die Schifffahrt, zwei Bunkeranlagen und viel Touristenrummel. Mit alldem kann der ruhige Arkonaplatz natürlich nicht dienen, der Hochbunker auf dem Platz wurde gleich nach dem Krieg gesprengt. Dafür bekam er mit der Sanierung in den 80er Jahren viel Grün und Ruhezonen, historische Lampen und Stadtmöbel. Die einst vom Zionskirchplatz bis zur Weddinger Behmstraße durchgehende Swinemünder Straße wurde auf dem Platz zum Markt- und Fußgängerbereich.

Die einstündige Führung mit Bernd S. Meyer, dem Mann mit der Leiter, beginnt am 27. Februar um 11 Uhr. Treffpunkt ist an der Ruppiner Straße vor der Grundschule am Arkonaplatz. Verkehrsverbindung: Bus und Tram oder U 8 bis Bernauer Straße, fünf Minuten Fußweg über Rheinsberger Straße. **BSM**

Die Teilnahme ist für Leser der Berliner Woche kostenlos. Allerdings ist eine Anmeldung erforderlich: Am Freitag, 26. Februar, von 10 bis 12 Uhr anrufen unter ☎ 25 93 04 97 84 26.

Veranstaltungen

Lohnt sich immer: die Berliner Woche

Veranstaltungsanzeigen
☎ 259 17 84 39

Pink Floyd klassisch

Zwischen sinfonischen Klängen und legendärer Rockmusik

MITTE. Das Classic Rock Spektakel „The Fabulous Rock Philharmonic Orchestra plays Pink Floyd“ steht für den Auftakt einer neuen Veranstaltungsreihe.

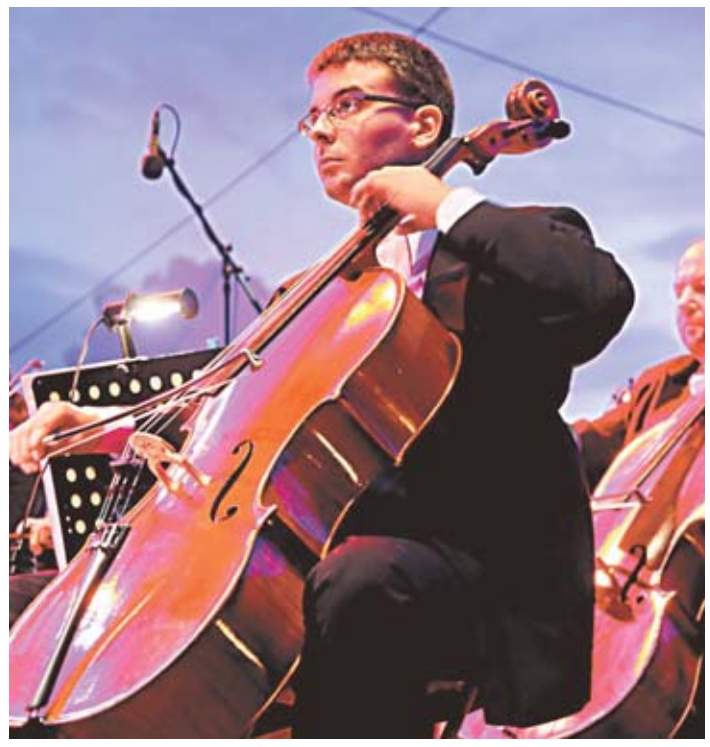

Die eigens kreierte Beleuchtung setzt die Musiker an diesem Klassik-Rock-Abend in ein besonderes Licht. Foto: Veranstalter

Klassische Melodien treffen auf den Sound großer Rocksongs und huldigen damit den Rockmusikern ihrer Zeit. Jährlich wird sich nun das Fabulous Rock Philharmonic Orchestra den größten Bands wie Queen, The Rolling Stones und The Beatles widmen und ihre legendären Songs klassisch interpretieren. Nach dem großen Erfolg von Deep Purple Classic erklingt nun Pink Floyd im Friedrichstadtpalast.

Die britische Rockband Pink Floyd gehört ohne Zweifel zu einer der erfolgreichsten Bands aller Zeiten und hat durch ihre markanten Texte und Melodien Kultstatus erreicht. Mit ihrer Musik und der klanglichen und visuellen Gestaltung ihrer Platten und Bühnenauftritte schuf sie, begleitet von großem kommerziellem Erfolg, einen unverwechselbaren und neuartigen Stil. Mit Pink Floyd Classic erlebt das Publikum an diesem Abend die größten Songs der britischen Rockband in einer neuartigen Version. Titel wie „Wish you were here“ oder „Shine on you crazy Diamond“ erklingen in fantastischen klassischen Versionen, die speziell für diesen Abend von Peter Jirak arrangiert werden.

Gespielt werden die Kompositionen von dem „Fabulous Rock Philharmonic Orchestra“ unter der musikalischen Leitung von Michel Machee. Mit seiner Besetzung schafft es das Orchester die Melodien als auch die Explosivität von Pink Floyd mit seinem einmaligen Orchesterklang wiederzugeben. Begleitet wird das Orchester von dem männlichen Vokalquartett Q Vox, den Saxophonisten Anton Mühlhansl und Gerry Sedlack sowie dem Gitarristen Jerry Sova. Das speziell für diesen Abend kreierte Lichtkonzept taucht den Veranstaltungsort in ein besonderes Ambiente und verzaubert durch eine farbenfrohe Lichterwelt.

Möchten Sie Karten für den 5. März 2010 um 20.30 Uhr gewinnen? Dann jetzt anrufen: ☎ 01379/00 05 92 (MIT: 0,50 Euro/Anruf aus dem dt. Festnetz, abweichender Mobilfunktarif). Unter allen Anrufern werden dreimal zwei Eintrittskarten verlost. Anrufschluss ist der 28. Februar 2010. Die Gewinner werden schriftlich benachrichtigt. Mitarbeiter der beteiligten Unternehmen und deren Angehörige sind von der Verlosung ausgenommen. Die personenbezogenen Daten werden ausschließlich zur Ermittlung der Gewinner verwendet. Die Karten stellt der Veranstalter den Gewinnern direkt zur Verfügung. Der Rechtsweg ist ausgeschlossen.

„The Fabulous Rock Philharmonic Orchestra plays Pink Floyd“ beginnt am Freitag, 5. März, um 20 Uhr im Friedrichstadtpalast, Friedrichstraße 107. Tickets gibt es an allen bekannten Vorverkaufsstellen.

Bargeld sofort!
Goldankauf
Gold · Schmuck · Leihhäuser
Bis zu 24,50 €/g Barrenfeingold
Wir zahlen Höchstpreise für Schmuck, Altgold, Barren und Münzen. Fair und kompetent.
Wilmersdorfer Str. 134 10627 Berlin
Joachimstaler Str. 5–6 10623 Berlin
Info-Tel.: 030 88033970
www.exchange-ag.de
EXCHANGE
8x in Berlin und Potsdam

Jetzt schon an den Frühling denken

Mit unseren Tipps kommen Sie schnell wieder in den grünen Bereich

Der Winter mag kein Ende finden und nach den grauen Wochen und Monaten lechzt alles nach Farbe! Mit unseren Tipps kommt schnell Frühlingslaune auf.

Eine Frühlingswiese auf dem Tisch: Ein Backblech mit etwas Blumenerde bedeckt und Rasensamen versetzt, dekoriert mit kleinen Kerzen und sonnengelben Blumenblüten. Foto: Gütegemeinschaft Kerzen

Befreien Sie die Wohnung vom Winterschmutz. Zuerst geht es mit Staublappen und Wedel durch die Wohnung. Statt mit Schaumreiniger kann man angegraute Teppichflächen auch mit sauberem Schnee abreiben, einwirken lassen und mit einem frischen Tuch abtupfen – dann werden die Teppiche mit dem Staubsauger wie gewohnt bearbeitet. Die meisten Zimmerpflanzen freuen sich über eine Dusche mit anschließender Blattpflege, dann können sie wieder besser atmen und unsere Raumluft filtern. Glatte Fußböden, die Küche und das Bad reinigt man am besten umweltfreundlich mit Essig- und Zitronenreiniger, bei regelmäßiger Anwendung bekommt man damit auch Kalkränder weg. Zum Scheuern empfiehlt sich Haushaltssoda.

Auf das frische Grün der Kräuter sollte niemand in seinen eigenen vier Wänden verzichten. Wer Lust auf Gartenarbeit im kleinen Rahmen hat, kauft die Sämereien in Baumärkten oder Discountern und sät diese auf Vlies oder in lockerer Gartenerde. Für Ungeduldige gibt es in Lebensmittelmärkten verschiedenste Kräuter auch schon fertig im Topf. Bei regelmäßiger Pflege hat man lange Freude an den kleinen Pflänzchen, die im Idealfall das Fensterbrett in der Küche schmücken und sich schon bald als praktische Helfer erweisen. Die erste Ernte von Petersilie, Borretsch, Basilikum, Kresse und Schnittlauch kann man sich für einen Frühlingsquark mit der Küchenschere schneiden. Die Kräuter enthalten Antioxidantien, die zellschützend wirken und unsere Abwehrkräfte stärken. Eiweiß und Kalzium in Quark oder Joghurt kräftigen die Knochen, Zähne und Muskeln. Dazu schmeckt ein frisches Vollkornbrötchen. Auch in einem selbst zubereiteten Rührei sorgen frische Kräuter für einen besonderen Geschmack.

Schon jetzt lassen sich die ersten Frühlingsblumen in die Wohnung holen. Zwiebelblumen wie Schneeglöckchen, Krokusse, Narzissen, Osterglocken und Tulpen wachsen schon in bauchigen Gläsern, in denen die Zwiebeln auf lockerer Blumenerde Wurzeln schlagen können. Dazu verwendet man am besten vorgetriebene Blumenzwiebeln. Beim Gießen dürfen nur die Wurzeln, nicht aber die Zwiebeln nass werden. Auch in kleinen Körbchen lassen sich die Frühblüher aneinanderreihen und schmücken den Frühstückstisch. Dekorative Elemente können Moos, Steinchen und Muscheln sein. Aber auch als Schnittblumen machen beispielsweise Tulpen schon jetzt eine gute Figur.

Maigrüne Stoffe mit sonnengelben Mustern und Schleifen lassen in der ganzen Wohnung bereits jetzt den Frühling Einzug halten: Vorhänge, Tischdecken, Kissenbezüge für die Couch verbreiten in frischen Farben eine angenehme Stimmung. Auch bei Kerzen ist Grün und Gelb angesagt. Die bunten Lichter kombiniert man am besten Ton-in-Ton oder mit nostalgischen Pastellfarben, empfiehlt die Gütegemeinschaft Kerzen in Stuttgart. Aber auch die verschiedenen Formen wie Eier-, Stumpen- oder Quaderkerzen, von Mini- bis Maxiformat, sorgen für ein wunderbares Ambiente.

Neue Rechte für Bankkunden

Geänderte Geschäftsbedingungen

Bei den deutschen Banken gelten vergangenem Jahr neue Allgemeine Geschäftsbedingungen.

Damit setzten die Institute eine weitreichende EU-Zahlungsdiensterichtlinie um. Der Vorteil: Überweisungen und Kartenzahlungen werden nun europaweit genau so schnell abgewickelt wie bislang innerhalb von Deutschland. Dafür gilt eine Frist von drei Geschäftstagen. Reicht der Kunde noch einen Überweisungsbeleg auf Papier ein, darf die Gutschrift höchstens vier Tage auf sich warten lassen. Andererseits muss der Kunde künftig die Kontonummer des Empfängers sehr sorgfältig prüfen.

Bislang war hier noch der Name des Empfängers maßgeblich. Wird das Geld – etwa wegen eines Zahlendrehers – auf ein falsches Konto überwiesen, ist der Schaden bisweilen groß. Die Banken gleichen Kontonummer und Kontoinhaber künftig nicht mehr ab. Und selbst ausgeführte Überweisungen können nicht widerrufen werden. **mag**

Anzeige

Juwelier Saro auch in Charlottenburg

Aufgrund der großen Nachfrage seiner Kunden aus Spandau, Reinickendorf und Charlottenburg eröffnete Juwelier Saro eine weitere Filiale in der Otto-Suhr-Allee 87. Seit Anfang Februar dieses Jahres wird an diesem Standort der An- und Verkauf von Gold zu Tageshochpreisen angeboten.

Bereits seit 1992 ist der Juwelier Saro in der Rheinstraße 34 in Steglitz für Sie da, wenn es um Schmuck geht. Weil seit einigen Jahren außerdem der Goldverkauf ein großes Thema ist, hat sich Saro auch auf diesem Gebiet spezialisiert. Gold zu verkaufen ist eine emotionale Sache, daher behandelt er dieses Thema ganz behutsam, insbesondere, wenn es sich um Erbstücke handelt. Vertrauen Sie seiner Erfahrung, kommen Sie vorbei und lassen Sie Ihre Wertgegenstände unverbindlich prüfen! Juwelier Saro ist seriös, kompetent und stets freundlich, denn die Kundenzufriedenheit hat für ihn aller-

Weiß alles über Gold und Preziosen: Juwelier Saro. Fotos: P.R.

Juwelier Saro finden Sie jetzt auch in der Otto-Suhr-Allee 87, gegenüber dem Rathaus Charlottenburg.

höchste Priorität. „Schmuck ist etwas Kostbares, aber auch etwas sehr Persönliches“, sagt der 40-Jährige, der sein Handwerk von der Pike auf gelernt hat. „Beim Schmuckkauf ist stets Individualität gefragt – egal, ob es sich um ein Geschenk handelt, das etwas Spezielles ausdrücken soll oder um eine Belohnung, die man sich selber macht – denn Schmuckstücke drücken immer Gefühle aus“, so Juwelier Saro weiter. Deshalb hat die Beratung einen besonderen Stellenwert, denn die Trägerin oder der Träger muss sich mit den jeweiligen Preziosen identifizieren können.

Wer sich also selbst verwöhnen möchte, ein passendes Geschenk sucht oder aber Schmuck verkaufen möchte, ist bei Saro genau an der richtigen Adresse. Das neue Geschäft hat Mo-Fr 10-18 Uhr, Sa 10-14 Uhr geöffnet. ✆ 851 77 51. www.berlingold24.de **P.R.**

Mit dem richtigen Riecher gleich dreimal sparen!

Internet-, Telefon-Flatrate und digitales Fernsehen.
Die günstige 3er Kombi von Tele Columbus.

Sichern Sie sich jetzt die supergünstige **3er Kombi für nur 29,99 € mtl.**[1] und sparen Sie 179,76 € im Jahr.

Jetzt bestellen unter:
www.telecolumbus.de
oder: 01805 585 535
14 ct/Min. aus dem deutschen Festnetz, Mobilfunkpreise können abweichen

Oder in Ihrem Tele Columbus Shop:
+ Tele Columbus Shop Berlin-Lichtenberg Bürgerheimstraße 4, D-10365 Berlin Öffnungszeiten: Mo–Fr 10:00–18:00
+ Tele Columbus Shop Berlin-Schöneberg Großgörschenstraße 39, D-10827 Berlin Öffnungszeiten: Mo, Do 9:00–17:00, Di 9:00–18:00, Fr 9:00–13:00

Internet 6.000
+ Internet-Flatrate
+ Downloads mit bis zu 6.000 Kbit/s
+ Uploads mit bis zu 256 Kbit/s
+ 3 E-Mail-Postfächer mit je 50 MB
Im Paket enthalten.

Telefon Flat[2]
+ Telefon-Flatrate ins deutsche Festnetz
+ Mitnahme von bisheriger Rufnummer möglich
+ 2 Leitungen für gleichzeitiges Telefonieren
Im Paket enthalten.

DigitalTV Basic[3]
+ Brillante Bild- und Tonqualität
+ Nutzung von über 21 öffentlich-rechtlichen und Freischaltung von über 40 privaten digitalen Sendern
Im Paket enthalten.

fernsehen. internet. telefon.
telecolumbus

[1]Voraussetzung für den Bezug sind ein bestehender Kabelanschluss-Vertrag mit einem Unternehmen der Tele Columbus Gruppe und die technische Verfügbarkeit. Die Mindestvertragslaufzeit beträgt 24 Monate und verlängert sich jeweils um 12 Monate, wenn nicht 6 Wochen vor Ende der Vertragslaufzeit gekündigt wurde. Einmaliger Einrichtungspreis 49,90 €. [2]Nicht enthalten in der Telefon-Flatrate sind Anrufe ins Ausland, zu Sonderrufnummern und in Mobilfunknetze. [3]Ggf. zzgl. Mietkosten für Digital-Receiver ab 3,00 € mtl. und Versandkostenpauschale 9,90 €. Stand: 02/10

Ratgeber

Kleinanzeigen-Annahme: ☎ 26 06 80

Abschied vom Zoo-Palast

Christine Kisorsy fotografierte das Kino

CHARLOTTENBURG. Zur Berlinale legte Fotografin Christine Kisorsy ein Buch über ein Kino vor, das viel Seele hat.

Sie zeigt Sitzreihen, Foyer, die Logen, die Vorhänge und Ausstattungsdetails des Zoo-Palasts. Einst war es das Kino der Berlinale. Hier war der rote Teppich ausgerollt, über den Stars wie Walt Disney, Jack Lemmon und Dustin Hoffman schritten. Das alles findet seit 2000 am Potsdamer Platz statt. Der Zoo-Palast spielt nur noch eine Nebenrolle. Der Intendant der Festspiele, Dieter Kosslick, sagt im Vorwort: „Trotz aller Wunden: Das prachtvolle architektonische Bauensemble der zwei Säle macht das Kino zum Flaggschiff der Berlinale."

Doch lange wird es diese Pracht nicht mehr anzuschauen sein, denn der Umbau ist beschlossene Sache. „Den Zoo-Palast wird es so, wie er auf Christine Kisorsys Fotos zu sehen ist, nicht mehr lange geben", schreibt Michael Althen in seinem kinogeschichtlichen Essay, der ebenfalls in dem Buch zu lesen ist. So ist ein Buch des Abschieds entstanden – von einem Kino, das Seele des alten Westberlins war. Keiner vermag es kenntnisreicher zu sagen als Dieter Kosslick, der das Buch mit diesem Satz beginnen lässt: „Da liegt er nun, der schöne, halbwache Riese: festgezurrt von vielen Interessenzwergen, eingemauert in Plastikpalmen eines Biergartens, Fast-Food Läden, gefüttert mit Popcornkino: der Zoo-Palast, einst schönstes Kino im Lande, nun dem Niedergang geweiht." **FW**

Christine Kisorsy: Kino-Magie/Cinema Magic. Zoo Palast Berlin, Berlin 2010, 17,90 Euro, ISBN: 978-3-86505-196-7.

Wie kommt das Runde ins Eckige?

Das große Ravensburger Fußball-Buch

Nur noch wenige Monate, dann findet die Fußball-Weltmeisterschaft in Südafrika statt. Höchste Zeit, sich auf die schönste Nebensache der Welt einzustellen.

Alles, was junge Kicker und Fußballfans über ihre Sportart wissen wollen, finden sie in dem mit 280 Farbfotos bebilderten Nachschlagewerk „Das große Ravensburger Fußball-Buch" mit einem Vorwort von Michael Ballack.

Aktuell und kompetent informiert es über alle wichtigen Themen rund um den Fußball. Die Spielregeln werden ebenso erklärt wie Spieltechnik und Taktiken. Spielsysteme, Ausrüstung, Jugend- und Frauenfußball haben ein eigenes Kapitel, ebenso wie die Meisterschaften, Pokalwettbewerbe und Nationalmannschaftswettbewerbe. Große Vereine und berühmte Spieler werden in Wort und Bild vorgestellt.

Und natürlich liegt der Fokus auf der bevorstehenden Weltmeisterschaften 2010 in Südafrika: Spielplan, Daten und Fakten zum wichtigsten Turnier des Jahres finden sich – alles übersichtlich und leicht zu begreifen.

„Das große Ravensburger Fußball-Buch", ISN 978-3-473-55197-2, 14,95 Euro.

www.multipolster.de

Der Polsterspezialist
MULTIPOLSTER®

Potsdam Direkt an der B1 • **Berlin Tempelhof** direkt neben IKEA • **Berlin Mitte** Leipziger Straße • **Steglitz/Zehlendorf** Goerzallee (neben OBI) • **Alt-Mahlsdorf/Hoppegarten** An der B1 (neben Hellweg)
Weißensee Rennbahnstr. (neben Hellweg) • **Lichtenberg** Allee der Kosmonauten • **Spandau/Siemensstadt** Am Juliusturm 13-29 • **Marzahn** Am Springpfuhl (neben McDonald´s) • **Reinickendorf/Tegel** Holzhauser Straße 140
Schöneberg Stadtautobahn/Sachsendamm 81-86 • **Potsdam** Zeppelinstrasse • **Cottbus** direkt am Spremberger Turm (ehem. C&A) • **Dresden** Am Kaufpark Nickern • **Dresden** Bremer Str./Ecke Hamburger Straße
Dresden Direkt an der BAB-Abfahrt Wilsdruff • **Chemnitz** BAB-Abfahrt Ost • **Chemnitz** A4 Abf. Mitte, Leipziger Straße (im Unger-Park) **Chemnitz** Am Südring, Vita-Center • **Oberlichtenau** Oli-Park (an der A4)
Zwickau Leipziger Straße (bei Kaufland) • **Zwickau** Oskar-Arnold-Straße (gegenüber Globus) • **Plauen** Weischlitz (direkt im Globus) • **Leipzig** Rückmarsdorf, Merseburger Straße **Leipzig** Wachau (neben Globus) • **Leipzig** Taucha, Leipziger Straße
Leipzig A 9 Abf. Günthersdorf/Richtung Leipzig • **Halle** Bruckdorf (neben Globus) • **Magdeburg** Am Bördepark, Salbker Chaussee • **Magdeburg** Irxleben, im Elbepark • **Jena** Am Burgau-Park • **Weimar** Einkaufcenter Süßenborn
Gera Am neuen Stadtring, Braustraße • **Erfurt** Gothaer Straße (an der EGA) • **Erfurt** Stotternheimer Straße/Ecke Salinenstraße

Broschüre „Der Bund fürs Leben"

CHARLOTTENBURG-WILMERSDORF. Unter dem Titel „Der Bund fürs Leben" ist die überarbeitete Ausflage eine Infobroschüre des Standesamts erschienen, die bei der Hochzeitsplanung Hilfestellung gibt. Neben Rechtsinformationen um die Voraussetzungen zur Eheschließung oder Eingetragenen Partnerschaft gibt sie Hinweise z.B. zu Namensrecht, Sitten und Gebräuchen rund um Junggesellenabschied und Hochzeitstag. Die Charlottenburg-Wilmersdorfer Trauorte wie der barrierefrei zugängliche Intarsiensaal im Rathaus in der Otto-Suhr-Allee, die Villa Kogge in Alt-Lietzow und der Wappensaal im Rathaus Schmargendorf werden vorgestellt. Die Broschüre ist kostenlos im Standesamt und in den Bürgerämtern erhältlich.

RechtCompact

Arbeitsrecht

Fachanwältin für Arbeitsrecht Marion Zehe, Motzstr. 60, 10777 Berlin, KüSchutzR, BetrVR, ALG-Bezug **(FA)**

RA Wolfgang N. Sokoll Kündigung, Abfindung, Gehalt, Urlaub, Teilzeit, Befristung, Diskriminierung. **☎ 318 04 45-0 (TS)**

Erbrecht

RA und Notar Traugott Schürle, Manfred-von-Richthofen-Str. 15, 12101 Berlin (Pl. d. Luftbrücke), **www.ra-schuerle.de ☎ 78 60 39 50 (TS)**

Insolvenzrecht

Anwaltskanzlei Graf, ☎ 88 92 72 85 (Schuldenbereinigung); weitere IS: Vertrags-, Kauf-, Familien-, Arbeitsrecht. **(IS)**

Mietrecht

RA und Notar Traugott Schürle, Manfred-von-Richthofen-Str. 15, 12101 Berlin (Pl. d. Luftbrücke), **www.ra-schuerle.de ☎ 78 60 39 50 (FA)**

Rechtsanwalt Thomas Senftleben, 12203 Bln, Walter-Linse-Str. 11, auch WEG-Recht, **☎ 833 76 00**/Fax: **833 90 50 (TS)**

Verbraucherinsolvenzrecht

RA Wolfgang N. Sokoll Vollstreckungsabwehr, Schuldenberatung, Insolvenzanträge, Restschuldbefreiung. **☎ 318 04 45-0 (TS)**

Verkehrsrecht

Rechtsanwältin S. Ambrosius, Unfallregulierung, Straf- und Bußgeldverteidigung **☎ 67 03 70 24 (TS)**

Wohnungseigentumsrecht

RA und Notar Traugott Schürle, Manfred-v-Richthofen-Str. 15, 12101 Berlin (Pl. d. Luftbrücke), **www.ra-schuerle.de ☎ 78 60 39 50 (FA)**

FA — Fachanwalt · TS — Tätigkeitsschwerpunkt · IS — Interessenschwerpunkt

Finanzen

Sichern Sie sich jetzt Ihre Solarrente von ca. 400,- € monatlich zum Nulltarif. post@capitalpluss.de ☎ 030-96 08 97 89

Wir bieten für Ihre Lebens-/Rentenversicherung oder Bausparvertrag das Doppelte des Rückkaufwertes. Vermittlung, Uwe Wylega, ☎ 0173-203 22 37

Auto und Verkehr

Kleinanzeigen-Annahme: ☎ 26 06 80

Ein sanfter Riese

Citroën C5 – elegant, komfortabel und geräumig

Von der „Ente“ bis zur Ikone DS – außergewöhnliches Design und originelle Details waren in der fünfziger und sechziger Jahren die unverwechselbaren Merkmale von Citroën. Nach einem langen Weg der Irrungen und Wirrungen fanden die Designer mit ihrem jetzigen Flaggschiff C6 und dem Kompaktvan C4 Picasso zurück zu den einstigen Werten.

Die markante Form des Citroën C5 wird durch die großen Scheinwerfer und das coupéartig abfallende Dach geprägt. Foto: Auto-Reporter/Citroën

Mit der neuen Generation des Mittelklasse-Modells C5, das als Stufenheck-Limousine und als Kombi angeboten wird, setzen sie jetzt konsequent die wieder gefundene Linie „typisch Citroën“ fort. Mit seiner markanten Front einschließlich großer, seitlich herumgezogener Scheinwerfer und großflächiger Panorama-Windschutzscheibe, stark konturierten Seitenlinien sowie dem coupéartig abfallenden Dach wirkt die 4,78 Meter lange Limousine dynamisch-elegant. Der fünf Zentimeter längere Tourer mit klaren geometrischen Formen am Heck steht ihr in der eindrucksvollen Formensprache in nichts nach und wird mit einem Stauvolumen ab 533 Liter dennoch seiner Aufgabe als Lastesel gerecht.

Was das Blechkleid verspricht, hält auch der Innenraum. Dank des langen Radstandes von 2,82 Meter verfügen die Passagiere selbst im Fond über viel Platz. Wertige und sauber verarbeitete Materialien sorgen für Wohlfühl-Ambiente. Das dem Fahrer zugeneigte Cockpit mit klassischen Rundanzeigen und digitalen Displays gibt keine Rätsel auf, die Bedienelemente sind ergonomisch angeordnet. Sie erfordern teilweise wie zum Beispiel das Navigationssystem inclusive CD-Radio und Dual-Band-Telefon aber Eingewöhnung. Das Lenkrad ist mit feststehender Nabe versehen, so dass eine einfachere Bedienung zahlreicher Komfortfunktionen möglich ist.

Bei ersten Probefahrten wurden die Unterschiede deutlich, doch ist es letztendlich Geschmackssache. An der Tatsache, dass wie der C6 auch der C5 ein angenehmer Langstrecken-Gleiter ist, ändert das nichts. Schnelle Fahrten über kurviges Gelände sind dagegen nicht die Stärke des neuen Citroën, wozu die kaum Rückmeldung gebende Lenkung ihren Teil beiträgt. Für den Vortrieb sorgen drei Benzin- und vier Diesel-Aggregate zwischen 92 kW (125 PS) und 155 kW (211 PS), wobei die beiden Einstiegs-Motorisierungen – 1,8-Liter-Benziner und 1,6-Liter-Diesel (80 kW/109 PS) – nur mit der Stahlfederung lieferbar sind. Die Basis-Ausstattung Style verfügt über sieben Airbags, ESP, elektrisch einstellbare und beheizbare Außenspiegel, eine Klimaautomatik, Abbiegelicht, Tempomat, vier elektrische Fensterheber und ein Lederlenkrad. Wer die zumindest bei uns mit Sicherheit gefragteren Comfort-Versionen mit 2,0-Liter-Benziner (103 kW/140 PS) und 2,0-Liter-Diesel (100 kW/136 PS) kauft, bekommt noch einige weitere nützliche Extras dazu, bezahlt dann aber auch an die 30 000 Euro. **ar/hhg**

Technische Daten

Citroën C5 2.0i 16 V

Motor	Vierzylinder
Getriebe	Fünfgang
Transmission	Frontantrieb
Hubraum	1997 ccm
CO_2-Emission	198 g/km (E5)
Leistung	103 kW/140 PS
Drehmoment	200 Nm/4000
Spitze	210 km/h
0 auf 100 km/h	9,7 s
Normverbrauch	8,4 l Super
Kofferraum	439 Liter
Preis	25 400 Euro
Infos	www.citroen.de

Grün in den Frühling

Am 1. März beginnt das neue Verkehrsjahr für alle Fahrzeuge, die ein Versicherungskennzeichen führen müssen. Dazu zählen Kleinkrafträder, wie Mofas, Mopeds, Mokicks, Segways aber auch motorisierte Krankenfahrstühle, Quads und Minicars mit nicht mehr als 50 Kubikzentimeter Hubraum und einer Höchstgeschwindigkeit von 45 km/h. Die alten Schilder mit blauen Ziffern und Buchstaben verlieren nach dem 28. Februar ihre Gültigkeit. Das heißt, dass zum Beispiel Moped- oder Mofa-Fahrer, die danach noch mit dem blau eingefärbten Schild fahren, keinen Haftpflichtschutz mehr haben und sich außerdem strafbar machen. Das neuen Versicherungskennzeichen – weiß mit grüner Schrift – wird durch die Versicherungsgesellschaft ausgegeben. **rid**

Es werde Licht

Kleiner Handgriff – große Wirkung

Licht-Tuning ist im Kommen. Denn mit wenigen Handgriffen lässt sich das Fahrzeug optisch verändern. Und kostengünstiger als den Wagen tiefer zu legen, sind solche Maßnahmen auch.

Die Sache ist einfach: Meist ist kaum mehr zu tun, als die Befestigungsschrauben der Original-Leuchten zu lösen und dann die neuen Leuchten einzusetzen. Die fertigen Nachrüst-Leuchten werden von diversen Herstellern passend für die einzelnen Fahrzeuge angeboten. Und manchmal wird nicht einmal die gesamte Leuchte umgerüstet, sondern nur die Lampe darin. „Veränderungen an den Leuchten sind etwas, das recht häufig gemacht wird“, hat der Sachverständige Joachim Wein vom TÜV Nord in Hannover beobachtet. Gerade bei älteren Fahrzeugen würden die originalen Leuchteinheiten gegen solche mit Klarglasoptik ausgetauscht. Denn das klare Glas im Stil aktueller Modelle lässt auch ältere Autos etwas jünger aussehen. Ebenfalls beliebt sind LED-Leuchten. Denn durch die Kombination vieler kleiner solcher Lampen lassen sich komplette Leuchteinheiten individueller gestalten.Leuchtdioden gelten ohnehin als die Zukunft in Sachen Fahrzeugbeleuchtung – unter anderem, weil sie weniger Energie verbrauchen und länger halten.

Allerdings darf bei der Umrüstung von Licht und Leuchten am Auto nicht nach Lust und Laune vorgegangen werden. Denn grundsätzlich muss auch das neue Licht den gesetzlichen Vorschriften genügen. **mag**

Ankauf

! ! Firma Rudolph, seriöse Abwicklung, Barzahlung, gern Hausbesuch, auch ohne TÜV, mit Unfall oder defekt, ☎ **030-823 099 10 (G)**

!!! Ankauf Pkw/Lkw m. hoh. km, o. TÜV/Kat, Unf., Mot.-Schad., seriös u. zuverl., Selbstab., Abm. ☎ **0174-821 92 02**, 24 h

, Kfz-Ankauf aller Typen, insbes. Japaner, a. Unfall/Motorsch., ohne TÜV, viele km, zahle gut in bar. ☎ **54 49 72 06, 24 h (G)**

10% über Liste zahlt Firma für Fahrzeuge alle Art. Auch beschädigte KFZ anbieten: Berliner Allee 280, 13088 Berlin. ☎ 030-92 90 19 99, Hausbesuch möglich. (G)

AUTOALEX ZAHLT HÖCHSTPREISE für alle gepfl. Kombis, Limousinen u. Geländewagen. Berliner Allee 292, Ecke Feldtmannstr., 030-47 86 44 00, dt. Team **(G)**

Autohaus Alt-Buckow kauft Ihr Kfz., jdn. Alters, seriöse Abwicklung. ☎ **030-21 80 30 64, Alt-Buckow 55, 12349 Berlin**

Kaufe Wohnmobile & Wohnwagen, ☎ 04830-409. Fax -556

Pkw-Ankauf auch ohne Umweltplaketten, bitte alles anbieten, Hausbesuche. ☎ **030-88 72 18 41 (G)**

Sonstiges

MPU? Zurück zum Führerschein: kostenl. Infoveranstaltung am 26.2. u. 12.3. in Berlin, Alexanderstr. 9, Haus des Lehrers (o. Anmeldung). Infos: **www.tuv.com/MPU-Beratung ☎ 0800 13 00 80 88 TÜV Rheinland Impuls GmbH**

Verkauf

DB 250 Autom. e.SSD, Met.-Lack, EZ 1982, Fahrerber., einiges neu. 2.500,- €. ☎ **0176-21 69 45 24 (P)**

G – Gewerblich · **P** – Privat

Kfz-Prüfstelle
· Hauptuntersuchungen
· Anbaubegutachtungen
· Umweltverträglichkeitsuntersuchung
FSP Partner des TÜV Rheinland
Nestorstr. 30, 10709 Berlin
Tel: 030-89 54 32 05
Mo., Di., Mi., Fr. 8–18 Uhr, Do. 8–20 Uhr

Die neue KADEA Flatrate!
Wir leben Autos.

KADEA FLATRATE

Gewinner des Goldenen Lenkrades 2009

Corsa „Selection“	Meriva „Last Edition“	Astra J „Selection“	Zafira „Selection“
monatl. Rate ab1 159,- €	monatl. Rate ab1 199,- €	monatl. Rate ab1 219,- €	monatl. Rate ab1 259,- €
Anzahlung geschenkt 1.000,- €	Anzahlung geschenkt 1.000,- €	Anzahlung geschenkt 1.000,- €	Anzahlung geschenkt 1.000,- €
Schlussrate 5.381,- €	Schlussrate 8.151,- €	Schlussrate 8.152,- €	Schlussrate 9.439,- €
Finanzierungsendpreis 11.091,- €	Finanzierungsendpreis 15.334,- €	Finanzierungsendpreis 16.036,- €	Finanzierungsendpreis 18.763,- €

6 Jahre Garantie* • 3 Inspektionen** • 1.000,- € Anzahlung geschenkt1 • ab 1,9 % Sonderzins1

1 Ein Finanzierungsangebot der GMAC Bank GmbH, ohne Anzahlung, Laufzeit 37 Monate, Gesamtlaufleistung 30 Tkm, effektiver Jahreszins Corsa, Meriva, Zafira 1,9%, Astra J 5,9% (Astra Konditionen nur gültig bei Inzahlungnahme Ihres Gebrauchtwagens - mindestens 6 Monate auf Sie zugelassen). Angebote nicht mit dem Opel Treuebonus kombinierbar. * Händlereigengarantie auf die wichtigsten Baugruppen. ** Inspektionen gemäß Herstellervorgaben, zzgl. Material und Zusatzarbeiten. Irrtümer und Druckfehler vorbehalten.
Kraftstoffverbrauch der beworbenen Modelle kombiniert 4,3-11,8 l/ 100km, CO2-Emissionen kombiniert 109-272g/ km.

Suzuki Swift „Red“
SUZUKI Way of Life!
NUR IM KADEA!
ABS, ESP, Servo, Klimaanlage, El. Fensterheber vorne, 6x Airbags, Funk-ZV, DZM, Colorglas u.v.m.

9.995,-
Mietsonderzahlung 2.000,-
Leasingrate nur 85,- EUR*

*Leasingkalkulation über 36 Monate, Gesamtlaufleistung 30 Tkm. Nur im KADEA Tempelhof und Wilmersdorf. Swift “RED” Kraftstoffverbrauch (innerorts, außerorts, kombiniert) 7,4/4,9/5,8 l/100 km CO2- Ausstoß kombiniert 140 g / km; Ein Angebot der Suzuki Finance, Service-Center der Santander Consumer CC-Bank.

KADEA Berlin GmbH
KADEA Wilmersdorf • Seesener Straße 58-59 • 10709 Berlin • Tel. 030-8 96 09 10
KADEA Tempelhof • Bessemerstraße 28-36 • 12103 Berlin • Tel. 030-7 50 60
KADEA Britz • Buckower Damm 128 • 12349 Berlin • Tel. 030-6 67 91 90
KADEA Köpenick • Lindenstraße 16-17 • 12555 Berlin • Tel. 030-6 58 90 70
KADEA Zehlendorf • Berlepschstraße 26 • 14165 Berlin • Tel. 030-20 67 07 90
www.ka-de-a.de

Lohnt sich immer:
GESUNDHEITSTIPPS
in der Berliner Woche

Gute Adressen für Charlottenburg

Anzeige

JOHANNISCHES SOZIALWERK E.V.
SOZIALSTATION GRUNEWALD - DAHLEM
- Häusliche Krankenpflege
- Hauswirtschaftshilfe
- Leistungen der Pflegeversicherung
- Soziale Beratung
- Beratung zu soz. Vergünstigungen
- Vermittlung weiterer soz. Angebote
- Mobilitätshilfen
- Beratung und Unterstützung pflegender Angehörigen
- Urlaubs- u. Verhinderungspflege

Bismarckallee 23 • 14193 Berlin
Kontakt: Martina Mutschelknauss Tel.: (030) 896 88 222
Fax: (030) 896 88 221

Neue Heilpraktikerpraxis
in Charlottenburg
Petra Butschko
Heilpraktikerin
Philippistraße 11 · 14059 Berlin
Telefon: (030) 6792 8160
Mobil: 01705566856
Termine nach Vereinbarung
Internet: www.petra-butschko.de
E-Mail: praxis@petra-butschko.de
Anfahrt: Autobahnabfahrt Knobelsdorfstraße und U-Bahn Kaiserdamm
Chiropraktik USA • Akupunktur • Schmerztherapie

Die Wohnungsdetektive
Sie suchen eine schöne und
preiswerte Wohnung in Berlin und benötigen
dazu professionelle, neutrale und unabhängige Hilfe?
Dann brauchen Sie
„Die Wohnungsdetektive"
Heerstraße 2 · am Theodor-Heuss-Platz · 14052 Berlin
Tel.: 030/33 00 82 83
diewohnungsdetektive.de

Anzeige

Dank Mrs. Sporty fühle ich mich wie neugeboren"

Das Mitglied Angela Lotzenburger freut sich über ein neues Körpergefühl und berichtet: Durch die regelmäßigen persönlichen Beratungsgespräche und Messungen von Muskelmasse und Körperfettanteil unterstützte mich das Mrs. Sporty Team und machte mir Mut, an meinen Zielen zu arbeiten. Allein schon durch das Training konnte ich erste Erfolge feiern, und als ich in das Ernährungsprogramm einstieg, ging es richtig los. In 4 Monaten habe ich 6 kg verloren und mein Taillenumpfang ist um 10 cm geschrumpft. Ich habe gelernt, mich richtig zu ernähren und esse gesund, lecker und ausgewogen – trotz Fulltime-Job. Resultat: Ich trage 2 Kleidergrößen kleiner und fühle mich wie neugeboren. Die Leute sprechen mich auf meine Erfolge an, was mich sehr stolz und glücklich macht.

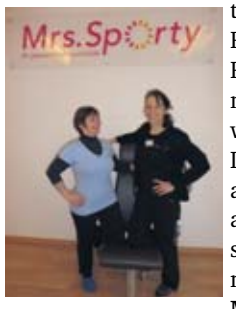

Mrs. Sporty
Sophie-Charlotte-Platz
Wundtstr. 16, 14059 Berlin,
Tel. 030/43 20 96 61
Club220@club.mrssporty.de

Mrs.Sporty
Ihr persönlicher Sportclub

Lohnt sich immer: Freizeit-Tipps in der Berliner Woche

SeniorenDomizil
WILHELM-STIFT
am Schlosspark Charlottenburg
Wohnen & Pflege
ProCurand
Die richtige Entscheidung
bei Pflegebedürftigkeit
Lebensfreude kennt kein Alter
- lichtdurchfluteter Neubau mit 130 Pflegeplätzen nach modernsten pflegewissenschaftlichen Erkenntnissen
- 90 Wohnungen mit Service sowie Gästewohnungen
- hauseigene Küche und Restaurant Victoria
- vielfältiges kulturelles Angebot

16.000 m² Ruheoase in bester Innenstadtlage
Besichtigung und Beratung täglich
Ernst-Bumm-Weg 6 • 14059 Berlin • Telefon: 0 30 / 36 41 01 400
www.procurand.de

Bailine-Studio

Modellieren Sie Ihre Figur

Einzigartig in Berlin ist das Bailine-Studio in der Johann-Georg-Straße 11/Ecke Kurfürstendamm. Bailine ist ein norwegisches Konzept, das ursprünglich vor 45 Jahren für Astronauten entwickelt wurde, die unter dem Einfluss der Schwerelosigkeit Muskelmasse verloren haben. Heute steht Bailine für die Modellage der weiblichen Figur zur Verfügung. Nach einem Vorgespräch und der Körperanalyse erfolgen die Behandlungen mittels eines elektronischen Trainings, für das rund 100 verschiedene Programme zur Verfügung stehen. „Damit wird der Stoffwechsel gesteigert, die Fettverbrennung angeregt, Cellulite verschwindet, stattdessen wird Muskelmasse aufgebaut", so Dagmara Malyga, Leiterin des Studios. Bailine ist aber auch wirksam bei Rückenschmerzen und Gelenkbeschwerden. Übrigens gibt es eine Geld-zurück-Garantie. Infos und Termine unter ☎ 89 00 96 78. **P.R.**

Dagmara Malyga hat Erfolg mit ihrem Bailine-Studio. Foto: Raabe

KUMON Lerncenter Berlin-Charlottenburg

Die Freude am Lernen entdecken

Einigen Kindern fällt der Lernstoff in der Schule sehr leicht und sie möchten mehr lernen. Anderen Kindern fällt das Lernen schwer und sie haben sogar Blockaden aufgebaut. Jedes Kind ist einzigartig und verdient besondere Unterstützung in seiner Entwicklung. Stärken sollen gefördert und Schwächen ausgeglichen werden. Das KUMON-Programm für Mathematik und Englisch ist auf die unterschiedlichen Lernbedürfnisse jedes einzelnen Kindes individuell abgestimmt. Zuerst wird der aktuelle Wissensstand erfasst und es wird eine Lernprognose vorgenommen. Dann beginnt der individuelle Lernweg durch das KUMON-Programm. Das Ziel ist für alle Kinder gleich: Lernkompetenz zu erlangen und Freude am Lernen zu entdecken! Infos erhalten Sie unter ☎ 31 00 44 77.

Heilpraktikerpraxis Petra Butschko

Die Knochen – der Atem ihres Lebens

Der Chiropraktiker ist Experte: Durch gezielte, aber sanfte Druckimpulse – nicht durch schmerzhaftes Einrenken! – und eine spezielle Lagerung auf Blöcken, die das Eigengewicht des Patienten nutzen, werden verschobene Wirbel und Wirbelsegmente „justiert" und Gelenksubluxationen (Verschiebungen) korrigiert. Die Sacro-Occipital-Technik (S.O.T.) ist ein in den USA entwickeltes, fortschrittliches, bewährtes und sanftes Konzept der Chiropraktik. Der Osteopath und Pionier der Chiropraktik, Dr. De Jarnett (DC) entwickelte und vervollkommnete es weiter. Philippistraße 11, 14059 Berlin, ☎ 67 92 81 60, www.petra-butschko.de

Mrs. Sporty Sophie-Charlotte-Platz

Vereinbaren Sie Schnuppertraining

Das ausgewogene Trainings- und Ernährungskonzept für Frauen jeden Alters führt rasch zum Erfolg! Die Mitglieder sind begeistert, wie einfach die Pfunde purzeln und sich die Lebensfreude wieder einstellt. Clubinhaberin Corina Schulze: „Die Frauen kommen gern in unseren Club. Je nach persönlichem Wunsch

trainieren sie ihre Fitness und Ausdauer und verbessern ihre Haltung." Die persönliche Betreuung, die familiäre Atmosphäre und die Tatsache, dass Frauen jeden Alters und Leistungsniveaus hier trainieren, tragen dazu bei, sich sehr wohl zu fühlen. Es reichen schon zwei bis drei Einheiten die Woche à 30 Minuten, um individuelle Ziele zu erreichen. „Das Mrs.Sporty Zirkeltraining macht einfach Spaß", sagt Sport- und Physiotherapeutin Nina Legat und auf die Frage, was der Schlüssel des Erfolgs sei, erklärt sie: „Das Konzept ist toll aufeinander abgestimmt und effektiv. Die Arbeit macht uns viel Freude und das fühlen die Mitglieder."

Wer ab jetzt mehr Bewegung und eine gesunde Ernährung in sein Leben bringen möchte, der sollte noch heute ein Schnuppertraining vereinbaren. Das Mrs.Sporty Team freut sich auf Sie!

Wundtstraße 16, 14059 Berlin, ☎ 43 20 96 61 oder E-Mail an Club220@club.mrssporty.de

Mein eigener Lernweg
KUMON MATHEMATIK · ENGLISCH

Lernkompetenz ist mehr als gute Noten.
Eltern wünschen sich, dass ihr Kind mit den wachsenden Anforderungen in der Schule gut zurechtkommt. KUMON ist ein außerschulisches Bildungsangebot. Mit Hilfe des Programms können Kinder ihre Fähigkeiten optimal entwickeln.
Über diese Lernkompetenz freuen sich weltweit mehr als 4 Millionen Kinder in 45 Ländern. Das kann Ihr Kind auch.
WWW.KUMON.DE
KUMON-Lerncenter Berlin-Charlottenburg
Droysenstr. 4 · Tel.: 030.31 00 44 77
Beate Majetschak

Lohnt sich immer: Partnersuche mit der Berliner Woche

LOTUSLOUNGE
CAFE | RESTAURANT
Gut essen und entspannen.
- Leichte, vegetarische, gesunde Küche
- täglich wechselnder Mittagstisch
- Kaffee und Kuchen

Öffnungszeiten: Mo–Sa 11:00–18:00 | Tel: 030.23 25 50 65
Tibetisch-buddhistisches Zentrum des Rigpa e.V.
Soorstraße 85, 14050 Berlin-Charlottenburg
www.lotus-lounge.de

Die Wohnungsdetektive

Wir bringen Sie in Ihre neue Wohnung

Die Wohnungsdetektive betreiben einen unabhängigen Recherchedienst. Das heißt: Wir lassen uns weder von Hausverwaltungen oder Maklern in der Auswahl unserer Objekte beeinflussen, sondern orientieren unsere Dienstleistung allein am Markt und an den Wünschen unserer Kunden. Auf Grund unser mehrjährigen Erfahrungen ist uns ein Großteil der Berliner Vermieter bekannt, so das wir auch abseits öffentlich zugänglicher Wege an die Anbieter herantreten und Immobilienangebote beschaffen können.

Wir sind Ihr Begleiter auf dem Weg zu Ihrer neuen Wohnung in Berlin! Wir beginnen mit einer Analyse Ihrer Wünsche: Ausstattung, welche Bezirke, wie weit darf der Weg zur Arbeit oder zur Schule sein und all die kleinen Sonderwünsche, die es so gibt. Bevor wir für Sie tätig werden, haben wir uns über all diese Fragen Gedanken gemacht und wenn es eine Möglichkeit gibt, Ihren Wohnungswunsch zu realisieren, dann schaffen wir es!

Wir erläutern gern unsere Dienstleistung und unser kostengünstiges Angebot. Die Wohnungsdetektive, Heerstraße 2, 14052 Berlin, ☎ 33 00 82 83, www. diewohnungsdetektive.de

Lotus Lounge

Gut essen und entspannen

Die Lotus Lounge in der Soorstraße 85 lädt ein zum Verweilen und Auftanken. Genießen Sie unseren Mittagstisch mit frisch zubereiteten, vollwertigen Gerichten und unsere beliebten Kaffee- und Tee-Spezialitäten sowie unsere hausgemachten Kuchen. Für unsere gesunde vegetarische Küche verwenden wir vorwiegend saisongerechte Bio-Produkte aus der Region. Zur Unterstützung von Schwellen- und Entwicklungsländern beinhaltet unser Angebot viele fair-trade-Produkte. Trinkgelder spenden wir für wohltätige Zwecke. In der Lotus Lounge ist auch ein kleiner Shop mit buddhistischen Büchern, Geschenkartikeln und vielem mehr. Wir freuen uns auf Sie! Weitere Infos unter www.lotus-lounge.de

Die Lotus Lounge befindet sich im tibetisch-buddhistischen Zentrum des Rigpa e.V. Rigpa ist ein internationales buddhistisches Netzwerk gegründet von Sogyal Rinpoche – weltbekannter buddhistischer Lehrer aus Tibet und Autor des spirituellen Klassikers „Das tibetische Buch vom Leben und vom Sterben". Rigpa steht unter der Schirmherrschaft Seiner Heiligkeit des 14. Dalai Lama. Das Rigpa-Zentrum Berlin ist eines der größten buddhistischen Stadtzentren dieser Art in Europa und steht allen Besuchern und Interessierten offen. Herzstück des Hauses ist der große Schreinraum mit seiner fünf Meter hohen Buddhastatue. Gästezimmer sowie Seminarräume können angemietet werden. Weitere Infos: www.rigpa-zentrum-berlin.de

Die Lotus Lounge an der Soorstraße.

Musik- und Kunstschule Westend

Elitäre Bildung für alle

Ästhetik, Intuition. Geschicklichkeit, die Anstrengung erfordert, mit dem langen Ziel unangestrengt zu wirken. Das Ergebnis soll schließlich Leichtigkeit vorspiegeln. Wie selbstverständlich soll es wirken, ein Instrument zu spielen, ein Bild wie ein Naturgesetz zu schaffen, sich auf der Bühne über sich selbst zu erheben. Fähigkeiten, die auszeichnen. Des Könners Sinn fürs Edle zeigen. Den Horizont erweitern und ihn zu etwas Besonderem machen.

Um all das zu erlangen, braucht man normalerweise eine spezielle Gabe oder besonders viel Geld für teure Privatförderung. Das gilt nicht für die Musik- und Kunstschule Westend. Hier wird hochqualifizierter Unterricht angeboten. Kenntnisse und Erfahrung gehören dazu, aber auch Grundwissen und ein Herantasten ans Instrument, auf einfühlsame Weise. Ob man Virtuose werden oder nur ein Lied lernen möchte. Entspannt oder doch auf hohem Niveau. Das alles ist hier möglich. Zum entspannten Preis. Musik- und Kunstschule Westend, Eschenallee 23, 14050 Berlin, ☎ 63 90 17 74.

Kultursensible Pflege
Ambulanter Pflegedienst
„Galerie"
Bezugsperson – kein ständiger Wechsel des Personals
Pflegeversicherung SGB XI
Haushaltshilfe § 132 SGB V
Privatzahlerleistungen
24 Stunden für Sie erreichbar
Alle Beratungen führen wir unverbindlich
und kostenlos auch bei Ihnen zu Hause durch.
Pestalozzistraße 68
10627 Berlin-Charlottenburg
Tel.: 030 / 31 99 76 75
www.bertrandt-galerie.de

Sonderaktion
4 x Früherziehung 34,50 €
2 x 3 Std. Malen 30 €
- ohne Vertrag! -
(030) 63901774
Schule musik kunst Westend
Musik- und Kunstschule Westend
Eschenallee 23 | 14050 Berlin
030 - 63901774 | 0177-7005054
info@musikunst.com | www.musikunst.com

Gute Adressen für Charlottenburg

Anzeige

Anzeige

Hapag Lloyd Reisebüro

Besser geht's nicht: TÜV-Siegel für Service-Qualität

Bereits zum vierten Mal in Folge erhielt das Hapag Lloyd Reisebüro in der Knesebeckstraße 35-37 das TÜV-Siegel für hervorragende Dienstleistungsqualität. In einem umfangreichen Untersuchungsverfahren, zu dem auch verdeckte Testkäufe (Mystery Shopping) vor Ort, per Telefon und E-Mail gehörten, wurden die Hapag-Lloyd Reisebüros auf Herz und Nieren geprüft. Die TÜV-Experten kamen zu einem überzeugendem Ergebnis: Im Hapag Lloyd Reisebüro sorgt umfassende Fachkompetenz in Verbindung mit besonders großer Kundenfreundlichkeit für die perfekte Erfüllung aller Reisewünsche. „Der wichtigste Mensch ist immer der, der uns gerade gegenüber sitzt" – das ist das Motto des erfahrenen Teams. Ein Hapag-Lloyd Reisebüro-Kunde kann sich sicher sein, immer die optimale Beratung für seinen Traumurlaub zu bekommen. So wurden seit Beginn der Zertifizierung die ausgezeichneten Leistungen durch aufwendige Qualitätssicherungsmaßnahmen stets noch weiter verbessert. Kunden, die auf geprüfte Qualität Wert legen, erkennen die ausgezeichneten Reisebüros am Aufkleber „Service-Qualität hoch 4" an der Eingangstür. Die Urlaubsprofis vom Hapag Lloyd Reisebüro kennen viele Ziele aus eigener Erfahrung und geben Insidertipps. Sie erwarten alle Reisefreudigen, denn noch gibt es genügend Plätze zum Wunschtermin für den Urlaub 2010 und die Veranstalter locken mit attraktiven Preisvorteilen für Frühentschlossene. ☎ 201 72 20, www.hapag-lloyd-reisebuero.de/berlin2

ProCurand Seniorendomizil Wilhelm-Stift

Gedanken zur Fastenzeit

Die Faschingszeit ist zu Ende und somit hat die Fastenzeit begonnen. Die christliche Fastenzeit dauert 40 Tage. Sie beginnt mit dem Aschermittwoch und endet am Karsamstag. Dabei werden nur die Werktage, also keine Sonntage gezählt.

Die Ableitung dieser 40 Fastentage geht auf die 40-tägige Gebets- und Fastenzeit von Jesus, nach der Taufe im Jordan zurück. Weitere Ereignisse, die 40 Tage andauerten, sind die Wanderung von Elia durch die Wüste und die Tage, die Moses auf dem Berg Sinai verbrachte, wo er die 10 Gebote empfangen hat. Das Volk Israels verbrachte 40 Jahre in der Wüste, ehe es erlöst wurde.

Die Fastenzeit soll eine Vorbereitung auf das höchste kirchliche Fest, das Osterfest sein. Die Gläubigen verzichteten in der alten Kirche während dieser Zeit auf Fleischspeisen und Wein und begnügten sich mit einer Mahlzeit am Abend. Ich kenne Menschen, die das auch heute noch so praktizieren. Vor allem sind es ältere Menschen, die sich dieser Tradition verpflichtet fühlen.

Es gibt auch eine andere Art des Fastens. Wir können in dieser Zeit innehalten und in besonderer Weise auf den sinnvollen Umgang mit den Ressourcen der Natur achten. Wir sollten uns die Zeit nehmen zu überdenken, wie wir verantwortungsvoller unser Leben gestalten können. Einen Vers aus dem Fastengedicht von Lars O. Heintel möchte ich Ihnen mit auf den Weg geben: „Dein Fasten nur schafft Platz für mehr als alles, was du eigen nennst. Verzage nicht und werde leer, auf dass am Ende du erkennst." Die Fastenzeit im Wilhelm-Stift ist besinnlicher als die Weihnachtszeit, in der es ja oft hektisch zugeht. Mit dem Ende der Fastenzeit beginnt der Frühling.

Besinnliche Grüße aus dem Wilhelm-Stift, Ihr Hans-Jochen Dohnert, Einrichtungsleiter ProCurand Seniorendomizil Wilhelm-Stift, Ernst-Bumm-Weg 6, 14059 Berlin, ☎ 36 41 01-400, www.procurand.de

Johannisches Sozialwerk

Wir leisten ein wenig mehr!

Wir als Sozialstation Friedrichshain des Johannischen Sozialwerks e.V. verstehen uns nicht nur als Anbieter von Pflege und hauswirtschaftlichen Leistungen. Wir sehen uns als Teil eines sozialen Netzwerks hier im Bezirk. Außerdem gehört es zu unserem Selbstverständnis, dass wir uns nicht erst um Menschen im Kiez kümmern, wenn sie Pflegeleistungen von uns benötigen, sondern vorher.

Deshalb verstehen wir soziale Arbeit und soziale Beratung als unverzichtbaren Bestandteil unseres Angebots. Die kostenlose soziale Beratung kommt nicht nur den Klienten und deren Angehörigen zugute, welche unsere Leistungen der häuslichen Krankenpflege, der Pflegeversicherung oder Hauswirtschaftshilfe in Anspruch nehmen, sondern allen Menschen, die Rat und Unterstützung in unserer Pflegeeinrichtung suchen. Die soziale Beratung und die soziale Arbeit sind sehr umfassend, weil sie viele verschiedene Bereiche des Lebens betreffen. Ihr Ziel ist die Hilfe zur Selbsthilfe. Dies bedeutet, Menschen zu befähigen, ihr Leben weitgehend eigenverantwortlich und selbstbestimmt zu führen.

Einen Schwerpunkt der Beratung in der Sozialstation bilden Fragen rund um Pflegebedürftigkeit und Pflege. Wenn ein Mensch pflegebedürftig geworden ist, fühlen sie sich häufig überfordert. Sie wissen nicht, wie die Pflege abgesichert werden kann und welche Kosten zu erwarten sind. Es können auch Situationen auftreten, in denen es Betroffenen nicht mehr möglich ist, selbstständig über ihre Angelegenheiten zu entscheiden. Wir kümmern uns um Ihre Sorgen und beraten Sie zu den Angeboten der Sozialstation, zu den Leistungen der Pflegeversicherung, zur Finanzierung von Pflege durch das Sozialamt, zu Pflegehilfsmitteln, über Vorsorgevollmacht, Patientenverfügung und gesetzliche Betreuung. Sozialstation Friedrichshain, Wedekindstraße 18, 10243 Berlin, Sabine Schook, ☎ 29 44 90 39.

Ambulanter Pflegedienst „Galerie"

Pflegen auf Polnisch und Deutsch

Es gibt viele Pflegedienste in Berlin, die unterschiedliche Sprachkenntnisse haben. Unser Team besteht aus qualifizierten Deutsch und Polnisch sprechenden Mitarbeitern. Unsere berufliche Ausbildung und Arbeitserfahrung, die wir in Deutschland absolvierten, wurde seit Jahren durch Pflegeversicherungsgesetze geprägt. Der Einsatzort ist ganz Berlin. Sprechen Sie mit Ihren Angehörigen und Nachbarn über uns.

Für wen sind wir da? Wir pflegen und versorgen Hilfs- und Pflegebedürftige, Kranke, Behinderte und ältere Menschen, unabhängig von der wirtschaftlichen oder sozialen Situation und der konfessionellen Zugehörigkeit, in ihrer gewohnten häuslichen Umgebung. Polnisch sprechende Pflegekräfte und deutsche Gesetze – überzeugen Sie sich selbst. „Galerie" – die Kunst gut zu pflegen. Ambulanter Pflegedienst „Galerie" – Kultursensible Pflege, Pestalozzistraße 68, 10627 Berlin, ☎ 31 99 76 75, im Internet: www.bertrandt-galerie.de. Bürozeiten: Mo-Fr 8-16 Uhr.

Unser Meer von Angeboten.

1 2 FLY **Dominikanische Republik/ Punta Cana**
RIU Naiboa****
Doppelzimmer, Bad, Balkon, **inkl. Vollpension,** z.B. am 10.03.2010, **1 Wo.** ab Berlin-Tegel,
pro Person ab **€ 999**

TUI **Griechenland/ Rhodos/Kiotari bei Lindos**
Rhodos Maris****
Doppelzimmer, Bad, Du, WC, **inkl. Vollpension**/all incl. z.B. am 17.06.10, 1 Wo. ab Berlin-Tegel
pro Person ab **€ 666**

Beratung und Buchung in Ihrem Hapag-Lloyd Reisebüro. Wir freuen uns auf Ihren Besuch.
10623 Berlin, Knesebeckstr. 35–37, Ecke Kurfürstendamm
Telefon: 030/201 72 20
E-Mail: berlin2@hapag-lloyd-reisebuero.de
www.hapag-lloyd-reisebuero.de/berlin2
Hapag-Lloyd Reisebüro

Bildung und Beruf

Kleinanzeigen-Annahme: ☎ 26 06 80

Pilot werden

Vom Kindheitstraum zur Wirklichkeit

Piloten tragen viel Verantwortung. Wer sich seinen Traum erfüllen will, muss deshalb vor allem belastbar sein. Aber auch Teamfähigkeit und Zuverlässigkeit sind Voraussetzungen.

Die Zahl der Bewerber für eine Pilotenausbildung ist groß. Allein bei der Lufthansa Verkehrsfliegerschule in Bremen bewerben sich jährlich um die 6500 Interessenten. In einem strengen Auswahlverfahren werden 240 von ihnen zur Ausbildung zugelassen. Mitbringen müssen die angehenden Kapitäne der Lüfte außerdem gute Kenntnisse in Englisch, Mathematik und Physik, sagt Detlef Carius, Leiter für die theoretische Ausbildung an der Fliegerschule.

Die Ausbildung ist auch nicht ganz billig: Knapp 60 000 Euro müssen aus eigener Tasche beigesteuert werden. In Bremen dauert der Kurs rund zwei Jahre. Dabei macht es keinen Unterschied, ob der Pilot später in der Passage oder im Cargo-Bereich fliegt, also Menschen oder Frachtgut von A nach B bringt. Anders als ihre Kollegen von der Passage fliegen Frachtpiloten aber fast nur nachts. Außerdem sind ihre Reisen meist lang – manchmal eine Woche oder gar zwölf Tage am Stück. Mit Jetlag und tagsüber im Hotel schlafen dürfen Cargo-Piloten also keine Probleme haben. **mag**

Uni für Schüler

Seminare zum Klimaschutz

DAHLEM. Die Forschungsstelle für Umweltpolititk der Freien Universität Berlin richtet vom 15. bis 19. März gemeinsam mit der Berliner Energieagentur die Schüleruniversität aus.

Wissenschaftler, Energieexperten, Künstler und Theaterpädagogen bieten rund um die Themen Klimaschutz und Energie insgesamt 44 Veranstaltungen zum Mitmachen an. Das Angebot richtet sich an Berliner Schüler der Jahrgangsstufen 5 und 6.

Die Schüleruni findet zum dritten Mal an der Freien Universität, Otto-Suhr-Institut und Henry-Ford-Bau, statt. Die Schüler lernen und erproben ein intelligentes Energieverhalten und widmen sich Fragen wie: Wie kommt der Strom in die Steckdose? Wie kann ich zu Hause und in der Schule Energie sparen? Was kann in meinem Alltag dazu beitragen, das Klima und die Umwelt zu schützen?

Den Abschluss der Woche bildet eine Talk- und Spielshow, bei der Umweltsenatorin Katrin Lompscher und junge Klimaschützer zu Gast sind.

Anmeldungen für die rund 2500 Plätze online unter www.schools-at-university.eu/berlin.

Benimmregel im Wandel

Wenn ein Kollege niest, darf man ihm „Gesundheit" wünschen. Das sei kein Verstoß gegen die Benimm-Regeln, sagt Hans-Michael Klein, Vorsitzender der Deutschen-Knigge-Gesellschaft. In manchen Knigge-Kursen sei das zeitweilig zwar verboten worden, aber das habe sich im Alltag nicht durchgesetzt. **mag**

Zehn Minuten Stresstest

Berufstätige können jetzt in einem neuen Online-Check ihre Stressresistenz testen. Außerdem bietet das Portal der Verwaltungs-Berufsgenossenschaft zahlreiche Entspannungsübungen sowie Ratschläge zur Arbeitsorganisation und zum Thema Zeitmanagement. Die Inhalte finden Sie unter http://h4vbg.mit.de/sponline. **mag**

Vorgestellt Berlin British School — Anzeige

Britische Schulbildung

„Nurturing enquiring minds" – „den Forscherdrang nähren" – so lautet das Motto der Berlin British School, die seit über 15 Jahren in Charlottenburg britische Schulbildung anbietet. Hier lernen ca. 400 Schüler aus über 40 Nationen im Alter zwischen 3 und 18 Jahren an den drei Standorten. Schon in Kindergarten und Grundschule wird an interaktiven Whiteboards unterrichtet. Die kleinen Klassen mit bis zu 22 Schülern bieten dem größtenteils muttersprachlichen Lehrpersonal die Möglichkeit, sich den individuellen Bedürfnissen anzunehmen. Das Curriculum der Schule basiert auf dem britischen Lehrplan. Die Kinder, deren Muttersprache nicht Englisch ist, erhalten extra Sprachunterricht, es gibt Deutsch-Klassen für deutsche Muttersprachler. Sportliche Aktivitäten und musische Angebote sind ein Bestandteil des Schullebens. An der Senior School werden die Klassen 7 bis 13 unterrichtet. Bis zur 9. Klasse folgt das Curriculum dem englischen Lehrplan, danach können die Schüler einen Zweijahreskurs absolvieren, der mit den IGCSE-Prüfungen endet. Für diejenigen, die ein Studium aufnehmen möchten, wird das International Baccalaureate (IB) angeboten.

Wegen der steigenden Schülerzahlen wird im März das siebte Gebäude auf dem Campus Am Postfenn eröffnet. Haupträume sind eine Bibliothek und Labore.

HAW Ausbildungszentrum für Handel und Wirtschaft GmbH
Seeburger Str. 8 · 13581 Berlin
Tel. 030/35 30 54 13
E-Mail: berlin@haw-weiterbildung.de

Noch Plätze frei: ab 26.02.2010
Umschulungen zum/zur
Kaufmann/-frau im Gesundheitswesen (IHK)
Maßnahme-Nr. 955/0015/2010
in Vollzeit – Lehrgangsdauer: 24 Monate
Sehr gute Vermittlungschancen!
Förderung mit Bildungsgutschein durch Ihre Arbeitsagentur, das Job-Center, die DRV oder durch den BFD möglich.
Sprechen Sie uns gerne an: Frau Kasten sowie Herrn Lauber

Lohnt sich immer: Leserreisen mit der Berliner Woche

Unterricht

Erfolgr. Privatnachhilfe einzeln bei Ihnen zu Hause in Ma, Eng, Deut u. Lat, 9 J. Erfahrung, Topnoten, ☎ 030-24 32 63 96

Klavierunterricht für Anfänger und Fortgeschrittene, Erwachsene, Kinder, Klassik, Jazz, Pop; Hausbesuch möglich. ☎ 033203-88 76 16

AHA! Nachhilfe
• Alle Stadtteile
• Alle Fächer
• Alle Klassen
www.aha-nachhilfe.de
(030) 28 50 60 15

>Nachhilfe.de im studienkreis
3 2 1 All-inclusive-Angebot
Mathe, Deutsch und Englisch, so viel Ihr Kind braucht
Ein Preis – alles drin
TÜV-geprüfte Qualität:
Charlottenburg, Wilmersd. Str. 128
030/31 80 89 90
Bald auch TÜV-geprüft:
Charlottenburg, Wilmersd. Str. 112 (Ecke Kantstr.), 030/31 01 32 43
Rufen Sie uns an: Mo-Sa 8-20 Uhr
Einfach gute Noten

Volle Flexibilität zum festen Preis!
Jetzt Vorteil nutzen: 2 GRATIS Probestunden
GRATIS INFO-HOTLINE 8–20 Uhr **0800–19 4 18 06**
www.schuelerhilfe.de
Beratung vor Ort: Mo.-Fr., 15.00-17.30 Uhr
Britz-Buckow • Rudower Str. 9 • 66528972
Charlottenburg • Wilmersdorfer Str. 95 • Am Adenauerplatz • 8926565
Charlottenburg • Otto- Suhr- Allee 84 • U-Bhf Richard-Wagner-Platz • 33778707
Lichtenrade • Goltzstr. 35 A • 76403644
Lichterfelde-Ost • Lankwitzer Str. 2 • 76804411
Mitte • Heinrich-Heine-Str. 15 • 20054380
Neukölln • Kottbusser Damm 36 • 6232066
Reinickendorf • Scharnweber Str. 16 • 41727646
Rudow • Alt-Rudow 55 • 66464099
Schöneberg • Hauptstr. 20 • 78892200
Spandau • Breite Str. 30 • 3333051
Steglitz • Schloßstr. 89 • 7913709
Tegel • Brunowstr. 2-3 • 4126508
Tempelhof • Mariendorfer Damm 60 • 7069655
Wedding • Müllerstr. 34 a • 46507162
Westend • Reichsstr. 6 • 32679925
Wittenau • Oranienburger Str. 86 • 41718423
Zehlendorf • Teltower Damm 22 • 84722211
Schülerhilfe! MEHR WISSEN. MEHR CHANCEN.

Nachhilfe zu Hause
• persönlich • professionell • erfolgreich
Die Überflieger
alle Fächer jedes Alter
...bist du keiner - wirst du einer!
80 90 80 66
www.die-ueberflieger.de

Gesundheit und Wellness

Kleinanzeigen-Annahme: ☎ 26 06 80

4. KREBSAKTIONSTAG
www.krebsaktionstag.de
ICC-Berlin
Sonntag,
28. Februar 2010
09:30–17:00 Uhr
Eintritt frei!
DKG Krebsgesellschaft
Berliner Krebsgesellschaft e.V.

Wir informieren Sie umfassend über Möglichkeiten der Vermeidung, Therapie und Nachsorge von Tumorerkrankungen:
- Experten beantworten Ihre Fragen
- Umfassendes Vortragsprogramm zu Brust-, Darm-, Prostata-, Haut- und Lungenkrebs sowie Leukämien und Lymphomen, Krebs im Kindesalter und Patientenrechten
- Gesundes Kochen mit Michael Hoffmann und Dr. Ute Gola
- Vielseitige Aktionsflächen zum Mitmachen und Ausprobieren
- Präsentationen von Patienteninitiativen und Selbsthilfegruppen sowie der Pharmaindustrie
- Begehbare Organmodelle

Den Bedürfnissen gerecht werden

DRK-Kliniken Westend nehmen zweites Herzkatheterlabor in Betrieb

WESTEND. Als Dr. Ralph Schoeller vor 14 Jahren zum Chefarzt der Klinik für Innere Medizin ans Westendkrankenhaus berufen wurde, fand er dort nach seinen Worten „eine kardiologische Wüste“ vor.

Umso höher ist sein Entschluss zu bewerten, dem Ruf nach Berlin zu folgen – galt er doch damals als junger Oberarzt in Würzburg schon als Spezialist für die Kardiologie. Das kardiologische Katheter ist ein sehr erfolgreiches Instrument, um Herzerkrankungen festzustellen und zu behandeln. Damit werden nicht nur Beschwerden behoben, sondern auch so manchem Patienten das Leben gerettet. Vor 18 Jahren hatte die Schwesternschaft des Roten Kreuzes dieses von der Universität aufgegebene Krankenhaus übernommen. Dr. Ralph Schoeller, der die Klinik schon als Student kennengelernt hatte, staunte nur, wie die Universität das einstige Herzkatheterlabor hinterlassen hatte. In den ersten Jahren musste er in einem anderen Krankenhaus „kathetern“. Dennoch wollte er Berlin nicht wieder verlassen. So widmete er sich der schwierigen Aufbauarbeit des neuen DRK-Krankenhauses. Die Schwesternschaft investierte in ein eigenes Herzkatheterlabor.

In der vorigen Woche konnte Dr. Ralph Schoeller nun das zweite Herzkatheterlabor in seiner Klinik eröffnen. Damit hat das Haus nicht nur „mehr Farbe bekommen“, wie Schwester Bettina sagt, deren ganzes Herz schon seit mehr als 14 Jahren an dieser Klinik hängt, „sondern wurde auch ihr Standard erhöht“. Komplizierte Operationen wie die Implantation eines Drei-Kammer-Schrittmachers können jetzt besser und häufiger durchgeführt werden. Zudem wurde die Gefahr gebannt, dass es zu Engpässen kommen kann, wenn dringende Fälle zusammentreffen.

Chefarzt Dr. Ralph Schoeller im neuen Herzkatheterlabor. Foto: FW

Häufig mussten schon Routineoperationen in die Abendstunden verlegt werden. „Die Abteilung“, sagte der Geschäftsführer der DRK Kliniken, Prof. Dr. Thomas Kersting, bei der Eröffnung des Herzkatheterlabors, „hat sich außergewöhnlich gut entwickelt. Die Herzkatheterdiagnostik und -therapie hat mit fast 2000 Eingriffen sowie circa 300 Herzschrittmacherimplantationen im Jahr eine dynamische Steigerung erfahren. Dies begründet die Entscheidung, ein zweites hochmodernes Herzkatheterlabor zu errichten.“ Die Mittel für das neue Herzkatheterlabor stammen zum Teil aus dem von der Bundesregierung aufgelegten Konjunkturprogramm. Mehr als eine halbe Million Euro wurden dafür investiert. Von seinem Arbeitsplatz im 6. Stockwerk des Hochhauses über die Dächer Berlins blickend, sagt Dr. Ralph Schoeller: „Ich empfinde es als Privileg, hier arbeiten zu dürfen.“ **FW**

Anzeige

Unglaublich: 68 Kilo in nur zwei Jahren abgenommen

Pia Wetzel schaffte Dank der Hypnose ein kleines Wunder

Wenn Pia Wetzel heute in der Bilderkiste kramt und alte Familienfotos hervorholt, schüttelt sie selbst den Kopf. „Wie kann man es nur so weit kommen lassen“, fragt sich die 42-Jährige, die in den vergangenen zwei Jahren Dank des bekannten Hypnotiseurs Manfred Knoke und ihrer eigenen Willenskraft ein kleines Wunder vollbrachte: Die XXXXL-Frau von einst speckte in den vergangenen zwei Jahren 68 Kilogramm (!) ab. Heute ist Pia Wetzel kaum wieder zu erkennen: Die hübsche, schlanke Frau schnürt regelmäßig ihre Laufschuhe für 20-Kilometer-Etappen und betreibt regelmäßig Krafttraining im Sportstudio. Inzwischen ist sie so erfolgreich, dass sogar die Fachzeitschrift Runnersworld ihr mehrere Beiträge widmete.

***2009** hat Frau Wetzel Ihre Erfahrungen mit der Hypnose vor der Kamera beschrieben. Dieses Interview kann man auf der Internetseite **www.hypnopower.de** verfolgen.*
Auf dieser Internetseite findet man noch weitere aktuelle Videos von Teilnehmern, die hier über ihre Erfahrungen nach dem Seminar sprechen.

***Auch Sie** wollen endlich Ihr Fett wegbekommen oder ein für allemal mit dem Rauchen aufhören? Dann nutzen Sie die Chance.*

Und zwar am:
***Freitag, den 12. März 2010 in Berlin,** Hotel Kronprinz Berlin, Kronprinzendamm 1, 10711 Berlin (Abnehmen und Rauchentwöhnung um 17 Uhr)*
oder:
***Samstag, den 13. März 2010 in Berlin,** Upstalsboom Hotel Friedrichshain, Gubener Str. 42, 10243 Berlin (Abnehmen und Rauchentwöhnung um 17 Uhr)*

Die Teilnahmegebühr beträgt jeweils 197 Euro. Im Preis enthalten ist eine Audio-CD, mit der die Teilnehmer die Hypnosesitzungen zu Hause fortsetzen und die während des Seminars ausgehändigt wird.

*Anmeldungen über unsere Internetseite **www.hypnopower.de** oder unsere **Hotline, Tel.: 05675/720605.** Dort können Sie auch weitere kostenlose Infos abrufen oder sich zusenden lassen.*
Die Teilnehmerzahl ist begrenzt.
*Veranstalter: **HYPNOpower-Seminare GmbH & Co. KG**, Bruchweg 15, 34388 Trendelburg*

Salzärmer ernähren

Zu viel Salz in der Nahrung kann Grund für erhöhten Blutdruck sein. Mit nur ein paar Gramm weniger Salz lässt sich der Blutdruck aber schon senken, betont das Institut für Qualität und Wirtschaftlichkeit im Gesundheitswesen in Köln. Doch Salz versteckt sich sogar dort, wo man es kaum erwartet: So enthalten beispielsweise ein 500-Gramm-Becher Joghurt oder ein halber Liter Milch ein Gramm Salz. Und richtig viel Salz findet sich vor allem in Fertiggerichten, Chips, gepökeltem Fleisch und zahlreichen Käsesorten. Wer sich salzärmer ernähren will, sollte auf solche Produkte zugunsten frischer und unbehandelter Nahrungsmittel verzichten. Denn diese haben meist von Natur aus wenig Salz. Erscheint das salzärmere Essen fade, schaffen frische Kräuter Abhilfe. **mag**

Wer nicht trinkt, verliert

Trockene Heizungsluft erhöht den Bedarf

In den Wintermonaten sind wir oft Temperaturschwankungen von 20 bis 30 Grad Celsius ausgesetzt – zwischen der kalten Luft im Freien und der trockenen Heizungsluft im Haus. Unser Körper verliert dabei viel Wasser.

Dennoch trinken die Menschen im Winter zu wenig, da sie nicht schwitzen und deshalb das Durstgefühl nachlässt. Wir werden daher anfällig für Erkältungskrankheiten und Herz-Kreislauf-Störungen. Die Techniker Krankenkasse (TK) Niedersachsen rät, täglich mindestens 1,5 bis 2 Liter Mineralwasser, Fruchtsäfte oder Tees zu trinken, um für eine ausgewogene Flüssigkeitsbilanz in der kalten Jahreszeit zu sorgen. Trockene Luft in überheizten Räumen führt zu Kopfschmerzen, und strapaziert besonders die Haut und Schleimhäute von Nase, Rachen und Augen. Nur eine gute befeuchtete Nasenschleimhaut kann die Luft von Krankheitskeimen und Schnupfenviren effektiv filtern.

Um das Immunsystem in der kalten Jahreszeit mit den benötigten Vitaminen zu versorgen, stellen Zitrusfrüchte wie Orangen und Zitronen aufgrund ihres hohen Gehalts an Vitamin C und ihrer antioxidativen Wirkung eine optimale Abwechslung dar. Damit das Trinken in der kalten Jahreszeit nicht vergessen wird, sollten Getränke am Arbeitsplatz oder im Haushalt sichtbar hingestellt werden, um sich an das regelmässige Trinken zu erinnern. Auch ein Kurzzeitmesser leistet hierbei gute Hilfe. **TK**

Allgemeinmedizin

Für Medikamentenstudien suchen wir Frauen und Männer, die an einer der folgenden Erkrankungen leiden: Bluthochdruck, COPD u. Patienten mit Blutverdünnung bei Vorhofflimmern. Klinische Forschung Berlin ☎ 030-236 31 58 30

Alternativmedizin

Gürtelrose-Behandlung, HP ☎ **703 89 05**

www.krebs-homöopathie-berlin.de Besuchen Sie unsere neue Webseite! **Praxis PD Dr. med. Manfred Wolf**

Kontakte

Wasserfitness macht Spaß! Tgl. 9 Uhr in Wilmersdorf, kostenlose Probestunde. ☎ **32 66 33 57**

Physiotherapie

ADHS/Erwachsene-Burnout-Depression Psychol. Psychotherapeutin Birgit Weiler **www.adhs-weiler.de ☎ 0160-99588026**

Sonstiges

Supatsa-Spa, Thai-Massage - keine Erotik. Pfalzburger Str. 73, Mo.-Fr., 10-20 h. ☎ **63 91 68 93; www.supatsa-spa.de**

Lohnt sich immer:
LESERREISEN
mit der Berliner Woche

Apotheken-Notdienst 24. Februar bis 03. März

Mittwoch, 24. Februar
Spät: Flora-Apotheke, Wilmersdorfer Str. 8 A, ☎ 34 70 28 35
Spät: Mommsen-Apotheke, Wilmersdorfer Str. 100, ☎ 883 52 48
Nacht: Apotheke am Amtsgericht, Kantstr. 80, ☎ 31 80 34 19
Nacht: Raphael-Apotheke am Brixplatz, Reichsstr. 36, ☎ 30 09 90 80

Donnerstag, 25. Februar
Spät: Lenne-Apotheke, Reichsstr. 107, ☎ 30 11 31 74
Spät: Lietzensee-Apotheke, Neue Kantstr. 7, ☎ 321 38 59
Nacht: Apotheke Berlin Bahnhof Zoo, S-Bahnhof Zoologischer Garten, ☎ 792 80 55
Nacht: Goethe-Apotheke, Goethestr. 40, ☎ 312 38 25

Freitag, 26. Februar
Spät: Farma-plus Apotheke 62, Wilmersdorfer Str. 62, ☎ 93 95 04 84
Nacht: Hermes-Apotheke, Bleibtreustr. 40, ☎ 881 68 61
Nacht: Lilien-Apotheke, Theodor-Heuss-Platz 8, ☎ 301 67 87

Samstag, 27. Februar
Spät: easy Apotheke Wilmersdorfer Straße, Wilmersdorfer Str. 122/123, ☎ 37 59 17 90
Spät: Falken-Apotheke, Danckelmannstr. 51, ☎ 322 15 51
Nacht: Grüne Apotheke, Kantstr. 55, ☎ 313 99 60

Sonntag, 28. Februar
Spät: Apotheke Carmer-7, Carmerstr. 7, ☎ 31 80 94 44
Spät: Apotheke Charlottenburg-Nord, Halemweg 1, ☎ 38 30 25 30
Spät: Bong-Apotheke, Wilmersdorfer Str. 46, ☎ 31 86 92 10
Nacht: Kranich-Apotheke, Lindenallee 28, ☎ 301 50 73
Nacht: Ranke-Apotheke, Joachimstaler Str. 24, ☎ 881 45 65

Montag, 01. März
Spät: Hof-Apotheke, Otto-Suhr-Allee 89, ☎ 347 97 40
Spät: Reichs-Apotheke, Reichsstr. 82, ☎ 304 26 50
Nacht: Apotheke am Heckerdamm, Heckerdamm 225, ☎ 34 90 15 33
Nacht: Apotheke am Zoo, Joachimstaler Str. 38, ☎ 882 64 46
Nacht: Pestalozzi-Apotheke, Kaiser-Friedrich-Str. 45 A, ☎ 313 84 09

Dienstag, 02. März
Spät: Carola-Apotheke, Kaiserin-Augusta-Allee 37, ☎ 344 61 44
Spät: Fürstenplatz-Apotheke, Länderallee 38, ☎ 305 39 99
Spät: Schlüter-Apotheke, Kantstr. 30, ☎ 313 93 49
Nacht: Apotheke am Sophie-Charlotte-Platz, Schloßstr. 30, ☎ 342 61 41

Mittwoch, 03. März
Spät: Apotheke am Mierendorffplatz, Mierendorffplatz 12, ☎ 34 67 08 00
Spät: Leibniz-Apotheke, Kantstr. 130 B, ☎ 313 80 00
Nacht: Apotheke Reichsstraße 100, Reichsstr. 100, ☎ 304 66 13
Nacht: Minerva-Apotheke, Wilmersdorfer Str. 135, ☎ 312 48 35

Spätdienste 9–22 Uhr, Nachtdienste 9–9 Uhr am nächsten Tag
Weitere Informationen unter www.akberlin.de

Seniorenheim Bessemerstraße
Pflegestufe I 880,38 €
Pflegestufe II 983,03 €
Pflegestufe III 1.121,76 €
Benotung nach MDK-Prüfung
Pflege, Betreuung, Wohnen: 1,6 · Befragung der Bewohner: 1,2
Bessemerstraße 78 · 12103 Berlin · Telefon 030/754 49 33
www.hrseniorenheime.de

Praxisneueröffnung
HNO-Facharztpraxis
Dr. med. Karin Gerlach
mit dem Leistungsspektrum der klassischen Schulmedizin und Homöopathie **am Stuttgarter Platz 1.**
Sprechzeiten:
Mo.–Fr. 9.00–12.30 Uhr
Mo./Di./Do. 15.30–18.30 Uhr
Telefon: **334 49 54**
Wir sind seit Januar 2010 für Sie da.

Gesundheit und Wellness

Im Kampf gegen Krebs

Informativer Aktionstag am 28. Februar im ICC

CHARLOTTENBURG. Als Abschluss des Deutschen Krebskongresses findet für die Öffentlichkeit am 28. Februar der Krebsaktionstag im ICC statt.

In Deutschland erkranken jährlich etwa 450 000 Menschen an Krebs. Gestiegene Eigenverantwortung, eine Vielzahl an Therapieoptionen und eine Informationsflut zur optimalen Versorgung von Krebserkrankungen rücken die Betroffenen zunehmend ins Zentrum der Therapieentscheidungen. Seit 2004 tragen die Deutsche und die Berliner Krebsgesellschaft dieser Entwicklung mit eigenen Veranstaltungen für Betroffene, Angehörige und Interessierte im Rahmen des Deutschen Krebskongresses Rechnung. So werden zum vierten Mal im Anschluss an den Deutschen Krebskongress am Sonntag, 28. Februar, die Türen des ICC für Betroffene und Interessierte geöffnet. Unter dem Motto „Strukturen verändern – Heilung verbessern“ stehen in diesem Jahr die Themen Vorbeugung und Früherkennung von Krebs im Mittelpunkt der Veranstaltung. Der Krebsaktionstag dient als Plattform, auf der sich Laien einen Überblick über die neuesten Entwicklungen in der Krebsmedizin verschaffen können.

Experten informieren

In diesem Jahr beispielsweise werden Ärzte und Wissenschaftler über die Vor- und Nachteile der Krebsfrüherkennungsuntersuchungen und die Möglichkeiten der Krebsvorsorge diskutieren. Daneben werden in Workshops Therapiestrategien vorgestellt, die den Heilungs- und Krankheitsbewältigungsprozess bei Krebserkrankungen zusätzlich zu den herkömmlichen Therapieverfahren unterstützen können. Neben Vorträgen und Expertenrunden haben Interessierte die Möglichkeit Fragen zu stellen oder Mitmachangebote zu nutzen.

Berliner Kliniken, Brustzentren und Fachgesellschaften präsentieren sich im 1. Stock des ICC. Im Eingangsbereich informieren lokale Gesundheitsinitiativen über ihr vielfältiges Angebot.

Der Berliner Kongresslauf startet um 14 Uhr am Stadion Eichkamp in der Harbigstraße in zwei Wertungsklassen. Dabei wird sie die Laufstrecke fünf Kilometer durch den Grunewald führen. Die Teilnahme ist kostenlos, um Spenden wird gebeten.

Der Krebsaktionstag findet am Sonntag, 28. Februar, von 9.30 bis 17 Uhr im ICC, Messedamm/Ecke Masurenallee, statt. Der Eintritt ist frei.

Weiterführende Informationen und das Vortragsprogramm unter www.krebsaktionstag.de

Anzeige

Vom medizinischen Problemfall zum Leistungssportler

Was richtige Ernährung bewirken kann, zeigt das Beispiel von Mario Gredler.

Nach vielen krankheitsbedingten Rückschlagen startet der 40-jährige Tiroler jetzt bei den Landesmeisterschaften im Stabhochsprung. Gredler, geb. am 11. Juni 1970, war von Geburt an in einem kränklichen Zustand. !Schon als Kind hatte ich extreme Bauchkrämpfe, dauernde Müdigkeit und Unruhe. Auch nach einer Blinddarmentfernung wurden die Bauchschmerzen nicht besser!, erzählt er. Mit 25 kamen ein viel zu hoher Puls, hoher Blutdruck und unkontrolliertes Herzrasen dazu, was ihm schlaflose Nächte bescherte. Trotz mehrerer Krankenhausaufenthalte mit Beta-Blocker-Behandlung und Infusionen trat nie Besserung ein. „Vor einem Jahr lernte ich Andrea Ebner kennen. Damit begann ein neuer Abschnitt für mich“, resümiert Mario Gredler.

Er begann mit der von Andrea Ebner entwickelten Tiroler Urgetreidemischung (www.gesund-schlank-schoen.at) und einer leichten Ernährungsumstellung, verlor in kurzer Zeit 8,5 Kilo und begann nach ca. drei Monaten mit etwas Sport im Fitnessstudio. Doch er wollte unbedingt seinem Ziel näher kommen. Sprint und Stabhochsprung faszinierten ihn schon als Kind. „Doch um dieses Ziel zu erreichen, sind ein guter Puls, absolute Gesundheit und Fitness erforderlich“, weiß Ernährungsberaterin Andrea Ebner aus Innsbruck. „Vor vier Monaten war es endlich so weit und ich begann mit leichtem Training in der Leichtathletik und startete sogar mit dem Stabhochsprungtraining“, sagt Gredler. „Dabei erhöhte ich die Dosis der Ur-Getreidemischung. Mein Herzrhythmus stellt nun selbst bei Stress und extremer Belastung kein Problem mehr dar. Auch die Darmprobleme sind verschwunden und ich freue mich jetzt auf einen regelmäßigen und erholsamen Schlaf und spitzen Blutwerte. Ich war mit 20 nicht so fit wie jetzt mit fast 40 und fühle mich das erste Mal richtig gesund in meinem Leben. Die leichte Ernährungsumstellung auf

Sich gesund und fit fühlen: mit der richtigen Ernährung kein Problem.

Vollkornbrot und die Tiroler Urgetreidemischung haben mir eine Lebensqualität gegeben, die ich noch nie zuvor hatte.“ Sein Ziel ist es, die Senioren-Meisterschaft und vielleicht sogar die Europameisterschaft zu bestreiten. An diesem Beispiel sieht man, was richtige Ernährung bewirken kann ...

Vertrieb Deutschland: www.gss-vertrieb.de, E-Mail: info@gss-vertrieb.de; Markeninhaber und Vertrieb Österreich: G-S-S gesund-schlank-schoen e.U., www.gesund-schlank-schoen.at, E-Mail: info@gesund-schlank-schoen.at

Immobilienmarkt

Gesuche

Eigentumswohnungen gesucht für in- und ausländische Käufer, **Vallant Immobilien, ☎ 31 00 45 42; 0171-680 03 41 (G)**

Grundstücke + Häuser
von Barzahlern gesucht.
Kroll Immobilien – IVD, ☎ 485 85 55

Von Privat Baugrdst. (mind. 500 m²) od. großz., schönes EFH in ruhiger Wohnlage ges. Barzahler! **☎ 030-916 33 25 (P)**

Verkauf

ETW nahe Wildeneber: 3 Zi., 85 m², AB, 3. Etage, sehr gepflegt, KP 195.000 € + Provision. **☎ 0171-273 31 25 (G)**

Westend. 53 m², 2. OG, Aufz., kl. Kü., W-Bad, KP 58.000,- € zzgl. Prov. **VDL, ☎ 0178-763 78 15 (G)**

Vermietung

Büro/Praxisflächen, Badstr. 23, am U-Bahnhof Pankstr. 69 m²-145 m², 3.-5. OG, Lift, auf Wunsch saniert, ab 7,- €/m². **Infos unter: www.hv-saur.de** oder **030-70 76 15 18 (G)**

Charlottenburg - Marie-Elisabeth-Lüders-Str. 8, 2-Zimmer-Whg., 67 m², EG, Balkon, Küche, Wannenbad, ohne WBS, Kaltmiete 394,- € zzgl. NK. ☎ 0331-584 98 30 **(G)**

Charlottenburg - Marie-Elisabeth-Lüders-Str. 6, 2-Zimmer-Whg. m. Essecke, EBK, Wohnküche, 72 m², 2. OG, Balkon, Aufzug, Wannenbad, Laminat, WBS erforderl., Kaltmiete 428,- € zzgl. NK. ☎ 0331-584 98 30 **(G)**

Anbieten, suchen, finden? Kleinanzeigen in der Berliner Woche.

Friedrichshain-Pufendorfstr. 9, 2-Zimmer-Whg., 75 m², 1. OG, Aufzug, Loggia, Küche, Duschbad, Kaltmiete 383,- € zzgl. NK. ☎ 0331-584 98 30 **(G)**

Nachmieter zum 01.04.10 gesucht! 1,5 Zimm. mit neuer EBK, Wannenbad und großem Blk., in der Fraunhoferstr., Hochpart., 51 m². Für Besichtigungstermine ab 18 Uhr anrufen. **☎ 030-34 38 97 61 (P)**

Rollstuhlgerechte Wohnung ... Spenerstr. 23 C, behindertengerecht ausgebaut, EG, 2 Zi., EBK, große Terrasse, ca. 77 m² Wohnfl., Miete 600 € warm, WBS erforderlich, provisionsfrei, **von Lewinski Immobilien, www.von-Lewinski.de ☎ 030-84 31 55-0 (G)**

Charlottenburg - Marie-Elisabeth-Lüders-Str. 8, 3,5-Zi. Essecke, 104 m², 7. OG, Balkon, Aufzug, Wannenbad, Gäste-WC, WBS erforderl., , Kaltmiete 615,- € zzgl. NK. ☎ 0331-584 98 30 **(G)**

Danziger Str. 94, Prenzlauer Berg, 2 Zimmer, Küche, Bad, Balkon, 63,33 m², 4.OG, AB 01.04.10 ☎ 030-398 02 60

G – Gewerblich · **P** – Privat

VERKAUFSBESICHTIGUNG

Zu Hause mit uns
VarioSelf®
Massivhäuser mit Wohlfühlklima

So. 28. Februar 2010
13:00 - 16:00 Uhr
14612 Falkensee
Staakener Heuweg 38

Winkelbungalow 120 m² mit Erdwärme
hochwertige Ausstattung, Grundstück 617 m²

Verkaufsbüro: 14612 Falkensee
Spandauer Str. 156
Tel.: 03322-237 048
REKO-BAU GmbH www.reko-bau.de

14542 Werder/Havel
Bernhard-Kellermann-Str.1
Tel.: 03327-571 087
www.varioself.de

Lohnt sich immer:
GESUNDHEITSTIPPS
in der Berliner Woche

Mehr Apotheke fürs Geld!

Sie sparen bis zu 50% auf den UVP *

Guten Tag® Apotheke

Artikel	UVP* €	Aktionspreis €
Acc Akut 200 **, 20 Brausetabletten	4,95	3,95
Acc Akut 600 **, 20 Brausetabletten	8,95	4,95
Accu Chek Aviva Teststreifen, 50 St	36,51	26,90
Aciclovir Ratiopharm Lippenherpescreme **, 2 g	4,59	2,95
Alli **, 84 Kapseln	59,90	47,75
Alli **, 42 Kapseln	43,90	31,95
Almased Vitalkost/Pflanz K, 500 g Pulver	18,87	14,95
Antistax Extra Venentabl. **, 90 St	37,20	32,95
Aspirin 0.5 **, 20 Tabletten	5,20	3,45
Aspirin Complex **, 10 Beutel Granulat	7,96	5,95
Aspirin Plus C **, 40 Brausetabletten	13,95	9,75
Aspirin Plus C **, 20 Brausetabletten	8,89	6,95
Aspirin Protect 100mg **, 98 Tabl.	11,80	8,95
Ass 100 Hexal **, 100 Tabletten	3,95	2,45
Ass Ratiopharm 100mg Tah **, 100 Tabl.	3,58	2,75
Ass Ratiopharm 500mg Tab **, 30 Tabletten	2,70	1,95
Ass+C Ratiopharm 600mg/200mg **, 20 Brausetabletten	6,90	4,95
Basica Vital, 800 g Pulver	29,45	21,95
Bepanthen Antisept Wundcreme **, 20 g	4,82	3,45
Bepanthen Augen- u. Nasensalbe **, 10 g	5,69	3,95
Bepanthen Wund- u. Heilsalbe, 100 g	12,52	8,75
Berberil N Augentropfen **, 10 ml	4,70	3,95
Betaisodona Salbe **, 25 g	4,69	3,95
Biolectra Magnesium 240 Forte **, 40 Brausetabletten	15,94	11,95
Biolectra Magnesium Direct, 40 Pel	16,95	13,75
Bronchicum Elixir **, 130 g	6,00	4,95
Canesten Extra **, 20 g Creme	8,32	6,95
Cetirizin Ratiopharm 10mg **, 20 Filmtabletten	6,62	5,45
Chlorhexamed Fluid 939461 **, 200 ml	7,97	5,45
Contour Sensoren, 50 Teststreifen	36,62	26,90
Crataegutt Novo 450mg **, 100 Filmtabletten	31,70	24,95
Diclofenac Ratiopharm Gel **, 100 g	6,15	4,95
Dolo Dobendan Lutschpastillen **, 24 St	8,50	7,45
Dolormin Extra **, 20 Filmtabletten	9,97	8,45
Dorithricin Halstabletten **, 20 Lutschtabletten	6,32	4,45
Dulcolax Dragees **, 40 Dragees	7,50	5,95
Euphorbium Comp Ntr Sn **, 20 ml	6,50	5,45
Faktu Akut Salbe **, 30 g	9,96	7,95
Fenistil Gel **, 20 g	4,91	3,75
Formigran **, 2 Filmtabletten	9,97	7,75
Formoline L 112, 48 Tabletten	31,00	27,75
Gelomyrtol Forte **, 20 Kapseln	7,65	6,45
Gesundform Acerola C Zink, 60 Kapseln	13,95	9,95
Gesundform Folsäure+B6+B12 Komplex, 60 Kapseln	11,95	10,95
Gesundform Ginkgo-agil 100mg, 120 Kapseln	32,95	29,95
Gingium Intens 120 **, 120 Filmtabl.	85,75	49,95
Grippostad C **, 24 Kapseln	8,95	5,95
H&S Salbeiblättertee, 20 Beutel	2,55	1,95
Hansaplast med Abc Waerme, 2 Pflaster	0,00	6,45
Hoggar Night **, 20 Tabletten	7,49	6,45
Hylo Vision Hd, 15 ml Augentropfen	7,50	6,45
Iberogast **, 20 ml	9,25	7,25

Artikel	UVP* €	Aktionspreis €
Ibu Ratiopharm 400mg Akut **, 20 Filmtabletten	4,59	2,95
Imodium Akut **, 12 Kapseln	8,20	5,95
Kadefungin 3 **, 1 Kpg	8,35	6,45
Kamillosan Konzentrat **, 30 ml	4,45	3,75
Kamistad Gel **, 10 g	6,50	5,25
Lamisil **, 15 g Creme	8,35	6,45
Lefax **, 20 Kautabletten	5,57	4,25
Lemocin **, 20 Pastillen	5,40	4,45
Linola Fett **, 50 g Creme	8,53	6,95
Loceryl Nagellack **, 3 ml	35,97	28,95
Lopedium Akut **, 10 Kapseln	2,99	1,95
Loperamid Ratiopharm akut 2mg **, 10 Filmtabletten	2,99	2,65
Lorano **, 20 Tabletten	6,62	5,45
Magnesium Verla N **, 200 Dragees	13,55	9,45
Meditonsin **, 35 g Lösung	9,60	6,95
Midro Tee **, 48 g	3,32	2,75
Mucosolvan Lutschpastillen **, 20 St	6,15	4,95
Mucosolvan Saft 30mg/5ml **, 100 ml	6,15	4,95
Nasenspray E Hexal **, 10 ml	2,99	1,45
Nasenspray Ratiopharm Erw **, 15 ml	4,05	3,45
Nasic Nasenspray **, 10 ml	5,90	4,45
Neo Angin Halstabletten zuckerfrei **, 24 Lutschtabletten	7,85	5,75
Neuralgin **, 20 Tabletten	4,30	3,45
Octenisept, 50 ml Lösung	5,20	3,45
One Touch Ultra Sensor, 2 x 25 St Teststreifen	36,45	26,90
Paracetamol 500mg Elac **, 20 Tabl.	1,59	1,25
Paracetamol Ratioph 500mg **, 20 Tabletten	1,70	1,45
Perenterol Forte 250mg **, 20 Kapseln	11,80	8,95
Posiformin 2% **, 5 g	7,57	6,25
Powerplay High Prot90 versch. Sorten, je 750 g Pulver		22,95
Prima Vita A-Z+Lutein, 60 Tabletten	7,99	6,95
Prospan Hustensaft **, 100 ml	6,15	4,95
Rennie **, 24 Kautabletten	5,40	4,25
Rhinomer Nasenspray **, 20 ml	5,40	4,25
Riopan Magen Gel Stick Pac **, 20 x 10 ml	13,45	9,95
Riopan Magen Gel Stick Pac **, 10 x 10 ml	7,69	6,75
Sinupret Forte Bionorica **, 20 Dragees	8,65	4,95
Soventol **, 20 g Gel	4,91	3,75
Soventol Hydrocort 0.25% **, 20 g Creme	6,50	4,75
Talcid **, 100 Kautabletten	17,97	14,95
Talcid **, 20 Kautabletten	5,45	4,75
Tebonin Intens 120mg **, 120 Filmtabl.	94,45	74,95
Thomapyrin Classic **, 20 Tabletten	5,28	3,95
Thomapyrin Intensiv **, 20 Tabletten	6,15	3,95
Tussamag Hustensaft N **, 200 g	6,50	5,75
Umckaloabo **, 20 ml	9,54	7,95
Vitamin B Komplex Ratiopharm, 60 Kapseln	8,85	4,35
Vitasprint B12, 10 Trinkfläschchen	0,00	15,95
Vividrin Akut Azela Antial **, 6 ml Augentropfen	11,23	9,45
Vividrin Akut Azela **, 5 ml Nasenspray	8,20	7,25
Voltaren Schmerzgel **, 120 g	12,95	8,95
Wet Comod, 10 ml Augentropfen	7,50	5,95
Wobenzym P **, 800 Tabletten	142,75	104,95
Zovirax Lippenherpescreme **, 2 g	8,71	5,95

* UVP = unverbindliche Preisempfehlung des Herstellers (Stand 02/2010) ** „Zu Risiken und Nebenwirkungen lesen Sie die Packungsbeilage und fragen Sie Ihren Arzt oder Apotheker.“ Abgabe nur in handelsüblicher Menge. Preise gültig bis 31.05.2010. Druckfehler vorbehalten.

LILIEN APOTHEKE
Inhaber Dr. Axel Müller-de Ahna
Theodor-Heuss-Platz 8 · 14052 Berlin
Fon 030 - 21 94 38-0 · Fax 030 - 221 94 38-29
E-Mail info@lilien-apotheke-berlin.de
www.lilien-apotheke-berlin.de

Unsere TOP 106 - jetzt zugreifen!

Bauen und Wohnen

Kleinanzeigen-Annahme: ☎ 26 06 80

Lohnt sich immer: die Berliner Woche

Lagerverkauf
Angebot
Wärmedämmverbundsystem EPS
Dämmplatte, Kleber, Gewebe, Putz
WLG – 040
z.B. 100 mm = 11,54 €/m²
WLG – 035
z.B. 100 mm = 12,92 €/m²
Zubehör u. **PROFA-STUCKPROFILE**
im Vertrieb der
SIVA Baustoffhandel GmbH
Ordensmeisterstraße 20
12099 Berlin-Tempelhof
Telefon 030/75 65 66-99 · Fax -98

Vorgestellt Town & Country Haus — Anzeige

Fragen zum Energiesparhaus?

Wer sich mit dem Gedanken trägt, ein Haus zu bauen, kommt am Thema Energieeffizienz nicht vorbei. Dass jedes neu gebaute Haus seit 2008 einen Energieausweis braucht, hat sich inzwischen herumgesprochen. Weniger Klarheit herrscht, wenn es um die Details geht. Wer sich schlau machen will, hat dazu am 28. Februar Gelegenheit. Der Massivhausanbieter Town & Country lädt zu **Informationsveranstaltungen** in seine Zentrale in Charlottenburg, Hallerstraße 3, und in sein Musterhaus Falkensee in der Schönewalder Straße 34, jeweils von 14 bis 17 Uhr. IHK-zertifizierte Hausverkäufer referieren zum Thema Energieeffizienz und beantworten anschließend Fragen der Interessenten.

Town & Country nimmt auf diesem Gebiet eine Vorreiterrolle ein. Ein Energiesparnachweis und ein Test auf Winddichtigkeit (Blower-Door-Test) sind seit Jahren Standard. Seit Juli 2009 entspricht die Grundausstattung aller Town & Country Häuser den Anforderungen der Energieeinsparverordnung EnEV 2009.

Für alle, die beim Hausbau von der staatlichen Förderung durch das Programm „Energieeffizient Bauen“ profitieren wollen, hat Town & Country gute Nachrichten: Effizienzhäuser, die den Standards der KfW 70 Förderung genügen, werden mit einem Preisvorteil von bis zu 5000 Euro gegenüber dem Vorjahr angeboten.

Bei Town & Country Haus sind Bauwillige gut beraten. Die Schutzgemeinschaft für Baufinanzierende e.V. hat 2009 die Sicherheits- und Baubetreuungsleistungen von 550 Massiv- und Fertighausherstellern unter die Lupe genommen. Town & Country Haus bekam beste Noten, Worturteil: „sehr empfehlenswert“ (Infos unter www.finanzierungsschutz.de).

Beruhigendes Ambiente

So wird das Wohnzimmer zur Kuschelzone

Mit Fellen, Strick und der richtigen Beleuchtung wird das Wohnzimmer zur Kuschelzone.

So verwandelt sich zum Beispiel eine alte Holzkiste mit einem Schaffell zum gemütlichen Sitzhocker. Wer keine echten Tierfelle wie Kaninchen-, Kuh- oder Lammfell mag, wählt Decken aus Fleece, Pannesamt oder Kunstpelz.

Decken und Kissen für den Winter sind vor allem aus Strick, Samt oder Patchwork: „Alles, was Wärme symbolisiert“, empfiehlt Wohnexpertin Katharina Semling. „Bei Kissen sind Wollstoffe aktuell“, ergänzt Barbara Schmidt-Zock vom Verband der Deutschen Heimtextilien-Industrie. Und Strickdecken wie von Oma liegen schon seit ein paar Jahren wieder im Trend.

Kissen und Bezüge in warmen Beerentönen, dazu Kerzen für das perfekte Wohlfühl-Ambiente. Foto: Verband der Deutschen Heimtextilien-Industrie/dpa/mag

Auch Farben beeinflussen die Stimmung. Warme und satte Beerentöne sowie Violett steigern das Wohlfühl-Ambiente, sagt Peter Wippermann vom Trendbüro in Hamburg. Aber auch Sandfarben und Brauntöne haben eine wärmende Wirkung. Natürlichkeit und Ursprünglichkeit als Kontrast zum schnelllebigen Alltag spiegelt sich auch in den Materialien wider. Dafür stehen zum Beispiel Möbel aus Naturholz.

Stimmungsvolles Licht verstärkt das beruhigende Ambiente. „Der Klassiker sind ganz viele Kerzen“, sagt Semling. Für Lampen eignen sich am besten Glühbirnen mit warmem Licht. Duftöle mit Zimt und Vanille entspannen die Sinne.

Das Wohnstyling muss nicht teuer sein. „Viel kann man auch selbermachen“, sagt Semling. Leicht gelingen zum Beispiel Dekorationen im Fenster: Dazu wird ein Zweig quer ins Fenster gehängt und mit kleinen Anhänger versehen. **mag**

Lohnt sich immer:
KLEINANZEIGEN
in der Berliner Woche

Gutes Handwerk

Bauausführungen

Allround-Handwerker mit Meisterbrief - kompetent, schnell, sauber, preiswert. ☎ 01577-785 80 80; 030-50 57 56 44

Firma Knapp Bau-Design führt aus: Maurerarbeiten, Trockenbau-, Fliesen- und Reparaturarbeiten. ☎ 0172-310 39 68

Bodenbeläge

Laminat & Fertigparkett - Beratung - Verkauf - Verlegung sowie Malerarbeiten - ☎ 030-56 29 33 21

Dachdecker

Übernehme Dachdecker- und Fassadenarbeiten zu günstigen Winterrabatten. ☎ 030-21 90 98 65

Elektriker

Leyrer Elektro & Sicherheit Berlin. Andreas Leyrer Haustechik. ☎ 0179-4640316, 36 75 00 91, www.Alarm-Berlin.de

Fliesenleger

Fachgerechte Fliesenverlegung und Trockenbau. ☎ 0177-676 20 78 030-52 13 24 95

Innenausbau

Innenarbeit., z.B. Bodenarb., Rauhfaser, Fliesen, Abriss, Trockenbau und mehr, sauber + zuverlässig. ☎ 0163/345 34 04

Maler

1A-Malerarbeiten ab 50 €, schnell u. zuverlässig, Weiterempfehlung ist meine Devise, ☎ **66 09 81 99**

! Maler- und Bodenbelagsarbeiten vom Meisterbetrieb – schnell, sauber, preiswert. ☎ 030-509 96 50

Malerarbeiten, Zimmer ab 100,- €, Fa. Nelle ☎ 030-365 88 43

Junger Malermeister bittet um Ihre Aufträge; alle Malerarbeiten günstig. ☎ 030-824 58 36; 0173-483 62 16

Malermeister Wilz, arbeite sauber, zuverlässig und äußerst günstig, Kostenangebot unverbindlich ☎ **030-754 600 36**

Malerarbeiten von Meisterbetrieb, auch Kleinaufträge, inklusive Möbelrücken und Schmutzbeseitigung, allbezirklich. ☎ 624 61 44 und 0172-315 86 37

Maurer

Schimmelotto.de Mauertrockenlegung, Schimmelbeseitigung kostengünst. durch Meisterbetrieb. Ruf an ☎ 47 46 96 25

Polsterer

Aufarbeiten-Neubeziehen, alle Polster. Meisterbetrieb seit über 20 Jahren, Karl-Heinz Götze, ☎ 030-331 81 37

Polsterei – Iris Seegert – Polsterarbeiten jegl. Art, Sonderanfertigung v. Seniorenmöbel, Hausbes. kostenl., ☎ 21 47 46 46

Tischler: Einbau von Küchen-, Bad-, Schrankmöbeln, Haustür-/Fensterreparaturen, Fußbodenverlegung. ☎ **331 57 34**

Stellenmarkt

Kleinanzeigen-Annahme: ☎ 26 06 80

ZAC ZUSTELLAGENTUR CHARLOTTENBURG GMBH

Für den Zustellbezirk Berlin-Charlottenburg stellen wir zum nächstmöglichen Termin noch ein:

- **Zusteller (m/w)**
  Montag bis Samstag zwischen 03.30 bis 06.00 Uhr, Sonntag zwischen 03.30 bis 06.00 Uhr
- **Verteiler (m/w)**
  Mittwoch, Donnerstag und Samstag tagsüber
- **Kommissionierer (m/w)**
  Montag bis Samstag zwischen 01.30 bis 03.00 Uhr, Sonntag zwischen 01.30 bis 03.00 Uhr
- **Kraftfahrer (m/w)**
  Montag bis Samstag zwischen 03.00 bis 03.30 Uhr, Sonntag zwischen 03.00 bis 03.30 Uhr

Die angebotenen Tätigkeiten lassen sich auch gegebenenfalls kombinieren. Sollten Sie zuverlässig und motiviert sein, auch in den frühen Morgenstunden zu arbeiten, dann bewerben Sie sich bei:

ZAC – ZUSTELLAGENTUR CHARLOTTENBURG GMBH
SOPHIE-CHARLOTTEN-STRASSE 30 · 14059 BERLIN
z. H. HERRN BERNHARD DOBLHOFER
TEL.: (030) 30 32 86 50 · E-MAIL: AG36@BZV-BERLIN.DE

Lohnt sich immer: Gesundheitstipps in der Berliner Woche

Berliner Woche – meine Lokalzeitung

Berlins auflagenstärkste kostenlose lokale Wochenzeitung wächst weiter. Daher suchen wir eine erfolgsorientierte und leistungsstarke Persönlichkeit als

Handelsvertreter/-in Anzeigenverkauf

Sie betreuen vorhandene Anzeigenkunden und Agenturen, gewinnen neue Kunden und erschließen eigenständig Marktpotenziale.
Die ständige Konkurrenzbeobachtung sowie Auftragsabwicklung gehören ebenfalls zu Ihren Aufgaben.

Interessiert? Dann freuen wir uns auf Ihre Bewerbungsunterlagen. Per E-Mail an: bewerbungen@berliner-woche.de oder per Post an:

Berliner Woche
Berliner Wochenblatt Verlag GmbH
Kornelia Fauth
Wilhelmstraße 139
10963 Berlin

Gutbezahlte Helfertätigkeit! Bereich **Energie,** Mitarbeiter/innen flexibel & unabhängig bis 28 Jahre.
Tel.: 0511-388 47 59

Wir suchen zum nächstmöglichen Zeitpunkt
▶ KUNDENBERATER und
▶ BÜROFACHKRÄFTE
Quereinsteiger erwünscht
Ausbildung am Arbeitsplatz wird garantiert!
Bewerbungen an:
WML Media Ltd.
Dernburgstr. 59
14057 Berlin (Neben S-Bahn Messe-Nord/ICC)
Tel.: (030) 33 77 21 94
E-Mail: Bewerbung@wml-media.de

Zur Verstärkung des Praxisteams umsichtige, einsatzfreudige und teamfähige
Arzthelferin
mit abgeschlossener Ausbildung zur medizinischen Fachangestellten für internistische und allgemeinmedizinische Praxis in
Berlin-Spandau
in Vollzeit ab sofort gesucht.
Schriftliche Bewerbungen erbeten unter Chiffre:
006/001 Berliner Woche; 10934 Berlin

MÜNCHENER VEREIN VERSICHERUNGSGRUPPE
Der Generationen-Versicherer

Vertriebspartner für den Münchener Verein sucht:

noch 15 Telefonagenten/in u. 2–3 Teamleiter/in (gerne AWD Erfahrung)
Wachsen Sie mit einem aufstrebenden und expandierenden Unternehmen!
Sie sind kommunikativ, engagiert und ehrgeizig.
Wir bieten professionelle Schulung, Festgehalt + Provision und viel Spaß in einem netten Team!
Bewerbung unter: 030 – 885 92 171 oder
E-Mail an **yvonne-koch@marketing-berlin.de**

Kaufmännische Berufe

20 Bewerbungsfotos 14,90 € inkl.CD für Internet-Bewerbung, Paßfotos, Printpixel.de, Alex 8, ☎ 27 90 85 45

2010 – Neubeginn für Quereinsteiger!! Wir suchen Mitarbeiter m/w für verschiedene Bereiche in Vollzeit und Festanstellung. Wir schulen und arbeiten Sie in den entsprechenden Bereichen ein. Weitere Infos bei Fr. Behnke unter: ☎ 030-74 68 26 54! Kein Call Center!

Das etwas andere Callcenter sucht Mitarbeiter m/w. Bieten Festanstellung, 8, – €/Std. Infos unter ☎ 030-68 999 102

Familienfreundliches Zweiteinkommen von zu Hause aus zu vergeben. Fa. Mitscherlich ☎ 030-81 30 77 65

Servicewerkstatt sucht flexible/-n Mitarbeiter/-in mit technischem Verständnis für Büroarbeit, Reparaturannahme und Postversand, halbtags (auf 400-€-Basis, ohne Nebentätigkeit). Bewerbung bitte ausschließlich schriftlich: **Fotogeräte Service Berlin GmbH, Reginhardstr. 34, 13409 Berlin**

Sie können telefonieren? Wir suchen MA (m/w) f. tel. Terminvereinb. f. unseren AD, keine Beratung, kein Verkauf, Teilzeit, ab 6 €/Std. ☎ **030-89 06 03 58**

Sonstige Tätigkeiten

3 KFZ-Helfer/-innen mit Erfahrungen oder Facharbeiterbrief gesucht. Firma feldhoff, ☎ **467 77 79 50**

4 Pflegehelfer m/w, VZ od. TZ mit Basisqual. ab sofort gesucht; Runtime Services ☎ 030-688 39 94 70

Reisen, Spaß und Job mit Sinn! **www.job2move.de**

Sonstige Tätigkeiten

Altenbetreuer/in, Einkaufshilfe gesucht, bis 16,- €/Std., selbst. Basis, Vorabinfo: ☎ 01520-479 71 95

Auch für Ungelernte! Wir arbeiten Sie gut ein und machen Sie fit für die telefonische Kundenbetreuung. 2.000 € Monatsgehalt, flex. AZ. ☎ **0800-5501100 (0 ct.)**

Die Berliner Woche sucht in allen Bezirken engagierte Zusteller, gerne auch Rentner, Schüler und Hausfrauen. Interesse? ☎ 030/23 09 53 17, E-Mail: service@bzv-berlin.de

Fotomodel, w, 18-33, f. Erotikmagaz. od. -film ges., Anfänger u. Profi, Top-Honorar! ☎ **20053354; casting@estemedia.de**

Gesucht werden ab sofort Reinigungskräfte, m/w, für die Unterhaltsreinigung, geringf. bis 1,5 Std. tägl., in versch. Objekten, Ch'burg u. Umgebung, Tarif. AP Herr Wunsch, ☎ **0151-16 13 03 34**

Heute noch Geld verdienen? Unterhaltungsgirl ab 18 J. zur erot. Betreuung unserer Gäste ges. Gern Anfänger, nette Chefin. ☎ **0172-313 23 32**

Interessantes Zusatzeinkommen möglich! 56 Testpersonen zum Testen verschiedener Produkte gesucht. ☎ **030-34 06 59 70**

Kundenberater/-in gesucht! Sie arbeiten bei freier Zeiteinteilung von zu Hause aus. Keine Vorfinanzierung. SAINTE BEAUTÉ – dänische Naturkosmetik. ☎ 0355-529 52 23

Nachhilfelehrer für die Ert. von LATEIN, Franz., Mathe, Eng. ges., faire Bezahlg., www.topnoten.de ☎ 030-24 32 63 96

Pflegefach- u. hilfskräfte (m/w) in VZ, TZ, 400-€-Basis in Bln. ges., BJC GmbH, ☎ 030-31 00 40 33

Pflegefachkräfte und Pflegekräfte dringend gesucht bei guter Bezahlung. ☎ **0178-480 43 39**

Renommiertes Marktforschungsinstitut sucht freie MA (m/w) für tel. Studien im Bereich Konsum- u. Medienforschung, kein Vertrieb/Verkauf. Dr. Haspel & Partner Teststudio GmbH, ☎ **030-617 41 00, 9-17 Uhr**

Suchen für unsere Zahnarztpracis am Kaiserdamm eine Haushaltshilfe für 14 Std./Woche auf 400-€-Basis. ☎ **32 10 51 39**

Sonstige Tätigkeiten

Suchen Reinigungskraft f. Unterhaltsreinigung im Altenheim, Mo.-Fr., 5-9 Uhr. Schriftl. Kurzbew. an **Klüh Clinic Service GmbH, Fr. Rahn, Fanny-Zobel-Str. 7, 12435 Berlin**

Taxifahrer/-innen (st.-freie monatl. u. jährl. Prämien, Url. u. Weihnachtsgeld). **Mobiltelefon: 0151-15 25 45 92**

Wir suchen 3 Bäckereiverkäufer, m/w, für unsere Kunden aus dem Berliner Raum! Rufen Sie uns an: ☎ **467 77 79 50**

Zimmermädchen & Roomboys mit freundl. Auftreten und guten Deutschkenntnissen. Bew.: GRG Service Hotel GmbH, 13409 Berlin, Marktstraße 35–37, Frau Stein ☎ 030-490 09-125

Zuverlässige Zusteller/-innen für Mittwoch und Freitag in Wohnnähe gesucht. ☎ **030-93 02 21 30 E-Mail info@mlcon.de**

Aus-/Fortbildung

Heilpraktiker-Ausbildung, HP-Psychotherapie, Lebensberater/in. Förderung Arbeitsagentur möglich. Info und Beratung, ☎ 030-44 04 84 80, www.harmony-power.de. Wir bitten um Zusendung eines Belegexemplares an die Niederlassung Berlin.

Gesuche

Die Zahl vor dem Jahr ist noch lange kein Alter. Lagerist sucht Festanst. in Berlin/Umgebung. Bin körpl. belastbar und geistig fit, 13 Jahre als Kommissionierer, Gabelstapler; PC u. Kenntnisse in Lager u. Versand, ☎ 0174-973 80 41

Minijob von Beamtin im Vorruhestand gesucht. 10-15 Std./Wo., ich kann alles außer Putzen. **marina_mu@yahoo.de**

Lohnt sich immer:
PARTNERSUCHE
mit der Berliner Woche

Wer bietet was

Kleinanzeigen-Annahme: ☎ 26 06 80

An- und Verkauf

030/69 51 99 32 zahlt
Höchstpreise für Gold (25 €/g), Silber, Meissen, KPM, Gemälde, Antiquitäten.

030. Gold-und Pelzankauf
Zahle Höchstpreise f. Goldschmuck (bis 25 €/g), Brillanten, Luxusuhren, Bruch- und Zahngold.
Uhlandstr. 130, 10717 Bln., ☎ 623 46 80

Ankauf Porzellan, Ölbilder, Silber, Wohnungsauflösungen, Nachlässe, KPM, Meißen, Eisenbahn, Bestecke ☎ 785 56 70

Fotogeräte aller Art kauft an: Ihr Fotofachgeschäft in Spandau, Fotoshop H&H, Adamstraße 45, ☎ 030 - 36 99 68 50

Kaufe alte Bücher, Ölgemälde, Aquarelle, Graphic, alte Photos, Postkarten bis 1945
Fa. Shaker · ☎ 69 40 91 82

Kaufe alte Ölgemälde, Nachlässe, Silber, Bronzen, Postkarten, Orden u. Münzen. **Dr. Richter, ☎ 0170/500 99 59**

Kaufe Nerze, Schmuck, Armband- u. Taschenuhren, Silber, Porzellan, Meissen, Rosenthal, KPM, Krüge, Bilder, Postkarten, Orden. ☎ 86 39 70 82

www.gold-shaker.de
Kauft Gold- u. Brillantschmuck, 25 €/g (u. a. fein), Ketten, Uhren, Münzen. Fa. Shaker · ☎ 69 40 91 82

Ankäufe

☎ **030/862 21 61** kauft **antike Möbel,** Porzellan, KPM, Meissen, Rosenthal, Nippes, Bierkrüge, Glas, Silber, Postkarten, Bücher, Spielzeug, Nerz ☎ **862 21 61**

030. Gold bis 25 €/g
Sofort Bargeld für antike Möbel, Gemälde, Porzellan (Meissen, KPM).
Uhlandstr. 130, 10717 Bln., ☎ 623 46 80

25 €/g f. Gold
Su. Diamanten, Nerzpelze
☎ 69 51 99 32, Bergmannstr. 110, 10961 Bln.

Ankauf Modelleisenbahn - falls Sie Ihr Hobby auflösen möchten, freue ich mich auf Ihren Anruf. ☎ 01577-421 22 31

Berliner Privatmuseum kauft Pickelhauben, Uniformteile, Blankwaffen, Orden, Soldatennachlässe sowie alles vom Militär bis 1945, ☎ 03322-24 25 81 oder 0172-605 90 57

DAME KAUFT NERZ
Persianer, Fuchs, Mantel/Jacken usw.
KAUFE GOLD, LUXUSUHREN
Brillanten, Schmuck, Altgold
BESTPREISE, Zahle sofort BAR
Rheinstraße 26, Friedenau ☎ 96 08 09 45

Fahrrad aus den 50er-Jahren oder älter, optisch gut, technischer Zustand egal, zu kaufen gesucht. ☎ 030-422 42 42

Kaufe Akkordeon, Weltmeister Supita, S4, S5, Consona, Cantus, Bandoneon, Flügel, Kontrabass. ☎ 030/303660192

Anbieten, suchen, finden? Kleinanzeigen in der Berliner Woche.

Ankäufe

Kaufe Ansichtskarten, Geldscheine, Adressbücher, vor 1945, bis 5 €/Karte, a. Samml. od. Nachlass. ☎ 03322-40 00 33

Kaufe HiFi-Geräte, High-End, Lautspr., Verstärk. Bandmasch., Plattensp., Revox, Teac, Denon, Braun, Sony u.a., Mikrof, Leica, Rheinstr. 26, Stegl. ☎ 49 78 38 63

Kaufe Silber
Bestecke ★ Antiquitäten ★ Schmuck
Berlin-Friedenau · Hedwigstr. 16
Tel. 852 22 70

Antiquitäten

Auktionshaus Dannenberg
sucht Porzellan, Antiquitäten, Gemälde
Tel.: 030/8 21 69 79 • Auktionstermine und weitere Infos: www.auktion-dannenberg.de

Kaufe Antiquitäten aller Art, Silber, Porzellan, Gemälde, Wohnungsaufl., Meißen, KPM, Hummelfiguren ☎ 785 56 70

Computer

! Seit 1990 empf. Profi-Fachbetr. für Comp./Telef.-anlagen, 100% Sof.-Hilfe v. Ort, auch Verk., ☎ **29 00 21 00**

1A-COMPUTERBERATUNG 20 €/h Installationshilfe, Virenbeseitigung, Computerwartung, Schulung v. Ort ☎ 26 03 23 76

PC-Probleme? ☎ 0162-190 99 00

PC-Spezi kommt ins Haus! Preiswert u. kompetent. ☎ 30 30 74 52

Dienstleistungen

Erf. Buchhaltungskraft sucht std.-weise Arbeit, gerne Aufarbeitung oder Chaosbeseitigung. ☎ **030-694 39 35**

Ihre Videos (VHS, Video 8, Hi 8) auf DVD. LPs, Schellack, Cassetten, MDs auf CD - ohne Knistern oder Knacksen! **☎ 43 00 42 21, www.lp-digitalservice.de**

Freizeitpartner

70 + Freund(in), gepfl., von Wwe. für humorv., herzl., fröhl. Unternehmungen, gemütl. Miteinand. ges. Gern Raum Friedrichshag., da Umzug geplant. Jede Zuschrift wird beantwortet. ✉ 008/686 Berliner Woche 10934 Berlin

Akademikerin, 69 J., sucht Reisepartner/-in für Kambodscha/Vietnam. Getrennte Kassen. ✉ 008/674 Berliner Woche 10934 Berlin

Biete kostenlose Unterkunft auf Insel Leyte (Philippinen). Reisedauer von 3-6 Monaten. Auto vorhanden. ✉ 008/663 Berliner Woche 10934 Berlin

Gleitsichtgläser, Kiezgeschichten, Autos, Vogelkäfige, Gewinnspiele, Jobs, Wohnungen, Leckereien, neue Freunde, Handwerker, Schnäppchen, Busreisen, Gesundheitstipps, Möbel und vieles mehr: in der Berliner Woche, Ihrem lokalem Marktplatz.

Freizeitpartner

Singles treffen Singles in Berlins größtem Club

Dance-Party über den Dächern von Berlin; Tanztee für die reife Jugend, Romantische Feuerzangenbowle, 5-Minuten-Chance, Motorradgruppe, Kegeln, Französisch- und Englischkreis, Kurzreisen, Musikgruppe, Erlebnisrestaurants, Kontaktbörse zum Verlieben...und vieles mehr.
www.singletreff-mikado.de
Info: 030/831 56 20
Single Treff Mikado

Friseur

25 Jahre Frisör-Salon in Spandau - suche Nachfolger(-in). Interesse? ☎ 030-63 91 89 42

Frisörmeister macht Hausbesuche, alle üblichen Salonleistungen, Infos und Termin: ☎ 30 61 32 64 od. 0172-318 28 47

Lebenshilfe/-beratung

Psychologische Beratung, Krisenhilfe, Trauerbegleitung, Paarberatung, Lebenshilfe Martina Linke ☎ 97 88 94 71

Lieferservice

Getränke-Heimdienst Scharlipp (ohne Anfahrtkosten, auch Kleinstm.) ☎ 030-331 50 68

Nagelstudio

Fingernagel-Kaufhaus
Nagelmodellageschulung
Nagelstudio – große Produktauswahl
www.fingernagel-Kaufhaus.de
Berliner Straße 140 in Wilmersdorf
Ackerstraße 3a in Mitte

Tiermarkt

Tierhalterhaftpflicht für über 55-j. Antragsteller, Haftpflichtvers. Hund: VS 3.000.000 € - 38,44 € brutto jährl.. VPV Versicherung, P. Hauch, ☎ 34 33 17 76

Verkauf

2 Hi-Fi-Lautsprecherboxen, 4 Wege, 120 W, Fabr. Chtronic, HxBxT 55x32x23 cm, Gewicht je ca. 8 kg, zus. 30 €. ☎ 342 76 66

Alu-farbener Esstisch, schwarze Glasplatte, 130 x 90 cm, ausziehbar bis 2 m, VB 125,- €. ☎ 030-31 80 54 23, abends

Buffet, Eiche rustikal, 6 Türen, Breite 1,53 m, H: 2 m, T: 43 cm, NP: 900,- Euro, jetzt: 300,- Euro. ☎ 334 53 59

Verkauf

Nerz-Kurzjacke, Gr. 38, braun, sehr elegant, 180,- €; Nerz-Kappen, braun u. schwarz, je 25,- €; Persianer-Muff, schwarz, 25,- €. ☎ 0177-282 97 37

Restposten 99 €, Markencomputer: Intel Pentium IV komplett, LCD-Monitor, Internet, Floppy, Sound, Tastatur, Maus, Software, Spiele, Schul-/Lernprogramme, Open Office, 2 Jahre Garantie, Liefer. mögl. Ebersstraße 77, Bln.-Schöneberg ☎ 78 95 86 99, www.2hpc.de

Schlauchboot, Typ "Fishhunter", für 3 Personen, mit Elektromotor und Zubehör, VB 520 €, ☎ 030-672 84 20

Verschiedenes

Besprechen v. Gürtelrosen, Warzen, offenen Beinen u. a. Hautkrankheiten. Auch Hausbes. Heilpraxis: ☎ 812 24 59

MUSIK "LIVE" Alleinunterhalt., Keyboard + Gesang, Hits/Oldies/Schlager, Fam./Vereinsfeiern/Tanz ☎ 033635/3067

Rentner taxiert sachkundig Ihre Münz- o. Briefmarkensammlung zwecks Wertermittlung vor Verkauf. ☎ 604 26 78

Umsonst! Abholung defekter TV/VHS/Hi-Fi-Geräte bis 7 Jahre, Ankauf def. LCD- & Plasma-TV: 1 € pro Zoll (0,40 €/cm). ☎ 76 58 93 90, www.tv-ankauf.de

Wer überspielt LP auf CD? ☎ 030-472 85 33

Wohnungsauflösungen

Wohnungsaufl., Sperrmüllendabfuhr: besenrein, allbezirkl., Mo.-Sa. Besichtigung kostenl., auch Ankauf! ☎ 35 40 25 77

Wohnungsauflösung mit Wertausgleich. www.hausservice-schneider-berlin.de; ☎ 030-693 58 07

Wohnungsauflösungen, Entrümpelungen u. Verwertung. ☎ 57 79 43 63 ☎ 0171-522 23 31 www.handloser-berlin.de

Zur Unterstützung unserer gemeinnütz. Arbeit führen wir Wohnungsauflösungen, Umzüge u. Entrümpelungen durch, El Rastro, Heerstr. 419 ☎ 36 40 40 33

Zu verschenken

2 schwarze Zwergkaninchen mit weißem Muster, 12 Wo. alt, an Selbstabholer (Spandau). ☎ 030-366 39 08

3-Sitzer u. 2-Sitzer aus weinrotem Leder, ☎ 425 64 62

Ablufttrockner, voll funktionstätig, an Selbstabholer in Karow. ☎ 91 20 29 30

CD-Ständer, Metall/Holz, für ca. 60 CDs, an Selbstabholer in Lichtenberg-Ost. ☎ 0152-23 63 55 22

Couch, 3-Sitzer, Leder, Farbe Vanille, Länge 2 m, k. Schlafcouch, sehr guter Zust., Selbstabh. (Friedenau). ☎ 855 51 63

Elektr. Geräte, Kleidung, Spielzeug, Matratzen u. a. abzugeben. ☎ 0174-539 64 76

Zu verschenken

Elo-Zeitschriften für Hobbybastler zu verschenken an Selbstabh. (Steglitz). ☎ 030-712 81 09

Gäste-Klappbett mit Matratzenauflage, gut erhalten, an Selbstabholer (Zehlendorf) ☎ 030-84 31 39 95

Matratze, gut erhalten, 200 cm, an Selbstabh. i. Staaken. ☎ 030-367 83 13

Polsterer-Objekt: 3-sitziges Sofa, 2 Sessel, Vorderansicht echtes Schildpatt; Selbstabh. ☎ 0157-83 62 64 98

Rattenbabys, 4-10 Wochen, einzeln od. paarweise kostenlos in liebevolle Hände abzugeben. ☎ 030-71 09 62 66

Anbieten, suchen, finden? Kleinanzeigen in der Berliner Woche.

Zu verschenken

Spitz-Mix, 1 Jahr alt, mit Chip u. Ausweis, nur in tierliebe Hände, Selbstabholer aus Spandau. ☎ 81 01 88 22

Waschmaschine mit kl. Defekt an Selbstabholer (Lichterfelde) abzugeben. ☎ 0176-40 30 61 63; 030-817 32 17

Lohnt sich immer:
GESUNDHEITSTIPPS
in der Berliner Woche

Manche Arten gehen für immer verloren.
Solche Lücken haben weitreichende Folgen.
Der NABU bewahrt die Artenvielfalt
für Mensch und Natur.

Helfen Sie mit –
damit das Ganze komplett bleibt.

NABU www.NABU.de

Wir sind für Sie da

- Berlins auflagenstärkste Wochenzeitung
- erscheint immer mittwochs in 28 lokalen Ausgaben*
- ausgezeichnet mit dem „Durchblick" – Preis für Bürger- und Verbrauchernähe des BVDA

* in Spandau als Spandauer Volksblatt

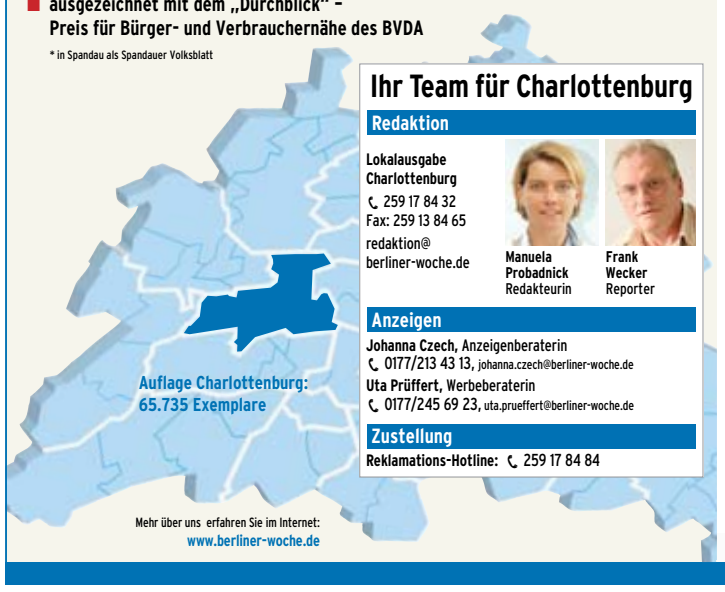

Mehr über uns erfahren Sie im Internet:
www.berliner-woche.de

Ihr Team für Charlottenburg

Redaktion
Lokalausgabe Charlottenburg
☎ 259 17 84 32
Fax: 259 13 84 65
redaktion@berliner-woche.de

Manuela Probadnick, Redakteurin
Frank Wecker, Reporter

Anzeigen
Johanna Czech, Anzeigenberaterin
☎ 0177/213 43 13, johanna.czech@berliner-woche.de
Uta Prüffert, Werbeberaterin
☎ 0177/245 69 23, uta.prueffert@berliner-woche.de

Zustellung
Reklamations-Hotline: ☎ 259 17 84 84

Berliner Woche – meine Lokalzeitung
BERLINER WOCHENBLATT

Berliner Wochenblatt Verlag GmbH
Wilhelmstraße 139, 10963 Berlin
Telefon: (030) 259 17 84-00
Telefax: Anzeigen -48, Redaktion -65
www.berliner-woche.de

Chefredakteur: Helmut Herold (V.i.S.d.P.)
Geschäftsführer: Görge Timmer, Christoph Rüth
Verlagsleiter: Bodo Krause, Serkan Karabulut
Anzeigenleiter Großkunden: Norbert Rowohl
Leiter Anzeigenmarketing: Michael Agethen
Leiter Logistik/Zustellung: Dr. Peer Donner
Gültige Preisliste Nr. 23 vom 1. November 2009

Druck: Henke Pressedruck, Berlin
Verteilung: Berliner Zustell- und Vertriebsgesellschaft für Druckerzeugnisse mbH

Die Berliner Woche ist Mitglied in
BVDA – Bundesverband Deutscher Anzeigenblätter
OSTPOOL – Kombination Berlin und neue Bundesländer

Trägerauflage wöchentl.: 1.463.513 Exemplare
(I. Quartal 2009, ADA-geprüft)

DURCHBLICK – Preis für Bürger- und Verbrauchernähe
Auflagenkontrolle durch Wirtschaftsprüfer nach den Richtlinien von BDZV und BVDA

Wichtige Rufnummern

Notdienste	
Bürgertelefon	46 64 46 64
Giftnotruf	192 40
Kinderschutz-Hotline	61 00 66
Jugend-Notdienst	34 999 34
Telefonseelsorge	0800/111 0 111
Rollstuhldienst	84 31 09 10
Bereitschaftsdienste	
Ärzte	31 00 31
Zahnärzte	89 00 43 33
Entstörungsdienste	
Gas	78 72 72
Strom	0180/211 25 25
Telefon	0800/330 20 00
Wasser	0800/292 75 87
Karten-/Handysperrung	
ec- und Kreditkarten	116 116
D1	0180/330 22 02
D2	0800/172 12 38
E-Plus	0177/10 00
O2	0179/55 222
Unterwegs	
BVG Kundendienst	194 49
DB Reiseservice	0800/150 70 90
Flughäfen	0180/500 01 86
S-Bahn Berlin	29 74 33 33
Zentrales Fundbüro	902 77 31 01
Tierrettung	
Tierambulanz	0800/66 88 437
Tierheim Berlin	76 88 80

Ämter und Behörden in Charlottenburg-Wilmersdorf

Bürgerämter
Otto-Suhr-Allee 100: ☎ 90 29-133 33
Hohenzollerndamm 174: ☎ 90 29-162 00
Heerstraße 12/14: ☎ 90 29-177 77
Halemweg 22: ☎ 90 29-252 22
Öffnungszeiten: Montag 8-15 Uhr, Dienstag 11-18 Uhr, Mittwoch 8-13 Uhr, Donnerstag 11-18 Uhr, Freitag 8-13 Uhr, Sonnabend nur im Bürgeramt Hohenzollerndamm 9-13 Uhr

Bezirksamt
Zentrale Einwahl: ☎ 90 29-10
Ordnungsamt
Hohenzollernd. 174-177, ☎ 90 29 29 000
Tiefbauamt
Fehrbelliner Platz 4, ☎ 90 29 14 420
Veterinär- und Lebensmittelaufsicht
Hohenzollernd. 174-177, ☎ 90 29-29 106
Umweltamt
Fehrbelliner Platz 4, ☎ 90 29 14 501
Jugendamt
Fehrbelliner Platz 4, ☎ 90 29 15 000
Gesundheitsamt
Hohenzollerndamm 177, ☎ 90 29 16 020
Sozialamt
Fehrbelliner Platz 4, ☎ 90 29 15 753
Schulamt
Fehrbelliner Platz 4, ☎ 90 29 14 620
Standesamt
Alt-Lietzow 28, ☎ 90 29 12 209

Sonstige
Finanzamt
Bismarckstraße 48, ☎ 90 24 13-0
Agentur für Arbeit Berlin Nord
Königin-Elisab.-Str. 49, ☎ 01801/555 111
JobCenter, Bundesallee 206,
☎ 01801/003 09 30 26 01

Helfen Sie Menschen in Not!

BERLINER HELFEN E.V.
Die Berliner Woche unterstützt den Verein „Berliner helfen".
Helfen auch Sie Menschen in Not!
Mehr erfahren Sie im Internet unter www.berliner-helfen.de

Herzklopfen

Kleinanzeigen-Annahme: ☎ 26 06 80

Er sucht Sie

30-jähriger, schlk. Mann, 1,74 m, braune Augen, dkl.-blonde, kurze Haare, treu u. kinderlieb, su. schlk. Frau zw. 20 u. 30 J. f. feste Bez. SMS ☎ 0177-291 19 63

47-jähriger, jung gebliebener, sportlich-schlanker Mann, 173, symph., viels. int., berufst., möchte auf diesem Weg eine liebevolle, unternehmungsl., zuverl. Frau kennenlernen. Viell. bis bald! ✉ 008/691 Berliner Woche 10934 Berlin

Architekt, Witwer, 69, ein sehr gefühlvoller, solider Mann mit noch vielen Plänen u. Kreativität. Nach zwei Jahren fehlt ihm die Partnerin seines Herzens für die es lohnt zu leben. Ein wunderbarer sehr feiner Gentleman, der Sie begeistern wird! Kontakt über ☎ 831 56 20 Partnertreff Wilmersdorf

ARNO, 61-j. selbstständig... attrakt., bodenständig und lebensnah, aktiv, mit Eigentum u. ohne finanz. Sorgen, möchte die Weichen des Lebens neu stellen. Seit dem Tod meiner Frau fehlen mir die guten Gespräche, die Unternehmungen – einfach alles, was das Leben lebenswert macht. Ich wünsche mir e. aparte SIE für e. harmon., glückl. Für- & Miteinander. Ihr Anruf ü. ☎ 030-24 04 71 34, 9-22 Uhr – auch Sa./So. FREUNDSCHAFTS-SERVICE GmbH

Auf den Zufall vertrauen, heißt im Sommer auf den Schnee warten. Reiner, 51/178, Ing., schlank, attrakt. Hat Hobbys, Freunde, ein richtig schönes Zuhause, nur Du fehlst! Wie viele Frösche willst Du noch küssen, viell. bin ich ja Dein Traumprinz. Versuch es! Duett-Service, ☎ 28 09 37 39

78er erhofft sich auf diesem Weg eine ehrliche Sie passenden Alters, nicht unter 70, NR, NT. ✉ 008/682 Berliner Woche 10934 Berlin

Dem Zufall etwas nachhelfen! Tom, 55/185, Verwaltungsbeamter im öff. Dienst, sportlicher Typ, sucht Dich, eine Frau, mit der man Pferde stehlen kann. HERZBLATT-BERLIN: ☎ 280 989 92

Frank, 42/1,86, Senatsangestellter, ein super aus sehender Mann mit Stil, Herz u. Humor, vielseitig interessiert, ein guter Zuhörer, der Typ, auf den Frau sich verlassen kann. Ich suche die sympath. Single-Dame, die gern lacht und lebt, am liebsten mit mir, die es schafft, mich aus dem Alltagstrott zu holen. Partnertelefon: ☎ 27 59 66 11

Frühlingserwachen im neuen Glück genießen gewünscht?! Junggebl. Mitte 50/184/82/R, Dipl.-Ing., ang. Äuß., gesch., su. Sie: aufgeschl., natürl., f. Reisen, See, Kultur, Sport, niveauv. Unt. (Bd. erw.) ✉ 008/741 Berliner Woche 10934 Berlin

Für ein Abenteuer zu alt, für die Einsamkeit zu jung, Rainer, 50/180, Geschäftsführer einer mittelständigen Firma, beruflich erfolgreich, privat ein Herzensmensch mit Intr. für Kultur, Tanz, sucht lebensbejahende, gern lachende „SIE" mit Herz. HERZBLATT-BERLIN: ☎ 280 989 92

Gern würde ich mit einer niveauvollen und liebenswerten Dame in harmonischer Verbundenheit bei gegenseitiger Wertschätzung leben. Ich bin ein gepflegter Mann, 70 J., 1,78 m gr., schlank, NR, mit vielseitigen Interessen. ✉ 008/676 Berliner Woche 10934 Berlin

Dieter, 56/1,63/80, sucht nette Frau bis 50 J. für gemeinsame Aktivitäten: Live-Disco, Musik, Fahrradfahren, Kino u. v. m.; gern Türkin. ☎ **030-395 52 95**

Gutaussehender, jünger wirkender Mann, vital u. gern aktiv, 70/1,80, NR, solide, sportl., su. junggeblieb., tierlieb. Frau, . NR, für Unternehmen aller Art, z.B. Ostsee, Alpen, Ski + Tennis. ✉ 008/717 Berliner Woche 10934 Berlin

Hand in Hand des Weges gehen, Gemeinsamkeiten entdecken, Gefühle erleben, bei guten Gesprächen, Spaziergängen, gemeinsamen Unternehmungen, dieses wünscht sich Witwer, 60, in guten Verhälnissen lebend, sportl. Nichtraucher, freue mich auf eine Frau die im Herzen jung geblieben ist. Über ☎ 831 56 20 Partnertreff Wilmersdorf

! www.singletreff-mikado.de !

Geschäftsmann, 29/171, sportlich, spontan, zuverlässig, sucht eine Frau mit Humor. ☎ 0176-25 92 41 37

Inhaber einer gr. Spedition, 54/180 ein interessanter Mann, der das Träumen noch nicht verlernt hat, möchte Urlaube wieder gemeinsam planen, "verliebt" durch die Straßen bummeln, Nächte durchtanzen, Kulturelles u. Kulinarisches genießen. ER sucht die Frau, die sein Herz berührt, die er glücklich machen kann. Über ☎ 831 56 20 Partnertreff Wilmersdorf

Interessanter Berliner Mann, Siegfried, 63/176, Kaufmann a. D., familienerprobt, vorzeigbar, möchte nicht „typisch Single" werden! singlecontact berlin: ☎ 281 50 55

Herzklopfen

Kleinanzeigen-Annahme: ☎ 26 06 80

Ich, Kadir, 39, suche eine Frau für ein gemeinsames Leben, bis 40 J., keine Abenteuer. ✉ 008/718 Berliner Woche 10934 Berlin

Jung gebl. 51j. Mann, 1,67 m, schlank, sportl., treu, Int. f. Natur, Schwimmen, Sauna, Reisen, sucht warmherz. sportl. Frau bis 50 J. f. feste Beziehung. ✉ 008/647 Berliner Woche 10934 Berlin

Junggebliebener, gut gebauter Kerl, Werner, Optiker, 65/180, mit Charme, Manieren und großem Herz. Ein Mann, mitten im Leben stehend, leider verw., möchte noch einmal eine Beziehung eingehen mit einer Frau, die es ernst meint u. auf kein Abenteuer aus ist. Bitte über: Duett-Service, ☎ 28 09 37 39

Liebevoller Schmusekater sucht treue Partnerin. Bin 25 J. 1,96 m groß, NR. ✉ 008/719 Berliner Woche 10934 Berlin

Meine Philosophie, keine großen Worte, sondern schöne Dinge genießen. Ein Gentleman, elegant 65/178 selbständig kreativ u. verantwortungsbewußt. Er ist eine Frohnatur, ein Kosmopolit, möchte zweites Glück noch einmal erleben. Sind "SIE" ebenfalls bereit, eine Wegstrecke in Zweisamkeit zu gehen? Dann bitte melden. Über ☎ 831 56 20 Partnertreff Wilmersdorf

Micha, 45/1,75, R, sucht schlanke Frau, auch o. Kinder, zw. 35 u. 40 J., für feste, glückliche Beziehung. ☎ 0163-987 57 24

Michael, 50/1,86, selbst. Unternehmer, ein Mann mit Stil, Herz und Humor, vielseitig interessiert, ein guter Zuhörer, der Typ, auf den Frau sich verlassen kann, sucht sympath. Single-Dame, die gern lacht und lebt, am liebsten mit mir, die es schafft, mich aus dem Alltagstrott zu holen um die schönen Seiten des Lebens zu genießen. Partnertelefon: ☎ 27 59 66 11

Mobiler berufstätiger Rentner, 70/175, NR/NT, sucht passende Partnerin o. Sex für gemeinsames Miteinander. ✉ 008/710 Berliner Woche 10934 Berlin

Naturfr. Rudi, 70/180, b. vital gepfl., NR m. PKW, Dipl.-Ing., verw. u. allein, su. ganz norm. "Sie" z. Reisen, Lachen, Reden etc. Möchte Sie gern z. e. Glas Wein einladen! Nur Mut! ☎ 0172-393 60 09 DLR

Norbert, 60/180, sportlicher Lehrausbilder, kurz vor dem Ruhestand, möchte endlich die Zweisamkeit erleben, verwöhnen, genießen. Finanziell ist er abgesichert, freut sich auf „Dich" und die Freizeit. Kultur, Natur, schön essen gehen, gemeinsame Spaziergänge. Schulglocke ade! Neugierig? Nur Mut! HERZBLATT-BERLIN: ☎ 280 989 92

Oft passiert es mir, dass die Frauen denken, der ist sicher schon in festen Händen. Aber sie irren sich. Mann 55/189 von gr. stattlicher Statur, volles graumeliertes Haar, gebildet u. belesen, gut situiert, akad. Beruf, Sammler alter Kulturen, liebe klass. Musik, Geschichte. Er möchte eine gebildete, wertschätzende Frau treffen, ihr Wärme Liebe, Geborgenheit schenken. Über ☎ 831 56 20 Partnertreff Wilmersdorf

Paradies vorhanden, Eva gesucht! Bist Du 35-45? Charmant? Glaubst an liebevolles Miteinander? Adam, 184, sportl., gute Position, liebt Äpfel und möchte Dich auf Händen tragen! Chiffre ✉ 008/704 Berliner Woche 10934 Berlin

Sind Dir Zufälle auch zu selten? Alleinerz., symp., jg. Mann, 40/1,82 m, schlank, ang. Äuß., viels. Int., berufst., mit Tochter, 8 J., sucht eine schlanke, ehrl. Sie bis 39 J. für eine feste Bez., gern mit Kind. ☎ 0172-323 43 01

Suche alleinerziehende Freundin, die ich mit meinen praktischen/liebevollen Fähigkeiten unterstützen kann - bin ein älterer TU-Student mit Freizeit. Kein fin. Int. ☎ SMS 0177-313 80 55

Symp. Ing. (53), 1,74/64, NR, heiter, nachdenkl., zärtl., angen. Äuß., nat.-konservatv, su. Ergänz.: humorvoll, ausgeglichen, gern. m. fraul. Fig. u. evtl. Int. f. haus/Garten. Foto wäre nett. E-Post: balester@arcor.de

Tagsüber Arbeit, abends Schule. Trotzdem fehlt mir was! M. (29/188/85) m. Stärken u. Schwächen sucht tolerante Sie (25-32/160-180/50-75) m. Stärken u. Schwächen. Freu mich auf Deine Antwort! ✉ 008/692 Berliner Woche 10934 Berlin

Traummann noch nicht gefunden? Versuch es doch (bis dahin?) mit mir. Du, ca. 45 J., Rubensfigur, recht attraktiv, reist gerne. Ich, 56 J., ansehnlich, trotz wenig Haaren, 178/93, liebe das Reisen ebenso, sportlich, offen, ehrlich. Zu zweit ist man weniger allein. ✉ 008/705 Berliner Woche 10934 Berlin

Versteck Dich nicht, ich suche Dich! Witwer, Pensionär, 70, ein solider Mann würde gern mit einer Frau wieder eine Schöne gemeinsame Zukunft aufbauen. Ich habe Pläne u. würde sie gern realisieren. Bin ein Mensch, der Beständigkeit schätzt, mag Natur, begeisteter Autofahrer, gern auf dem Wasser mit Boot, vernachlässige Kulturveranstaltungen nicht. Wenn Du wie ich wieder Gemeinsamkeiten leben möchtest, bitte melden über ☎ 831 56 20 Partnertreff Wilmersdorf

Volker, Jurist, 55/183, ein sympathischer Mann, charmant u. natürlich, mit Geist, Humor u. Unternehmungsgeist, gut situiert, sportlich, möchte sich wieder verlieben u. mit einer netten Partnerin ein neues Glück zu zweit wagen. Anruf über: singlecontact berlin: ☎ 281 50 55

Welche nette schlk. Frau, mitten im Leben stehend, kinderlieb, n. langweilig, baut sich m. mir: 38/180/90, blond, eine Famlie, ein Haus, ein tolles Leben auf? ✉ 008/708 Berliner Woche 10934 Berlin

Wolfgang, 68/182, ein sympathischer Witwer mit vollem Haar, guter Tänzer aber auch handwerklich begabt mit guten Umgangsformen, würde gern den Rest seines Lebens mit einer lieben Partnerin teilen, ihr Liebe und Geborgenheit schenken, für sie da sein, nur der berühmte Zufall ist selten, bitte haben Sie Mut! HERZBLATT-BERLIN: ☎ 280 989 92

Herzklopfen Berlins großer Bekanntschaftsmarkt

In der Berliner Woche starten Sie schon ab 5 Euro Ihre erfolgreiche Partnersuche. Ihre Anzeige kann in ganz Berlin stehen, oder nur in Ihrer Nähe. Zu Ihrem Schutz auch anonym mit Chiffre.

Und so einfach geht es: Anzeigentext per Telefon mitteilen: ☎ 26 06 80 oder den Kleinanzeigen-Coupon benutzen. Viel Glück!

Sportlich, humorv. Mann, 52, sucht die gepflegte, sehr große Frau ab 1,85 m zum Aufbau einer verlässl. Beziehung. ✉ 008/727 Berliner Woche 10934 Berlin

www.singletreff-mikado.de

Zahnarzt i.R., Ende 70, b. agil, lebensfroh, Kav. d. a. Schule, kein Opa-Typ, su. nette "Sie" z. Reden, Lachen, Glücklichsein, haben Sie Mut! ☎ 0172-393 60 09 DLR

Sie sucht Ihn

Anneliese, 74 J. jung, hübsch, m. anspr. Fig. + sch. Rundg., verw. oh. Anhang, b. anschmiegs., zärtll., kein Oma-Typ, gel. Frisörin, su. lb. Mann, d. auch s. Einsamk. beenden möchte! ☎ 0172-393 60 09 DLR

Attraktive Frau, 42 J., groß, blond, mit Temperament u. Wortwitz, liebt lange ruhige Spaziergänge u. hört dabei Jazz auf ihrem iPod. Würde lieber gemeinsam gehen mit kultiviertem, sportlichen Mann, der gern tanzt, lacht, liest und gut küsst. singlecontact berlin: ☎ 281 50 55

Auch keine Lust mehr auf einsame Abende, halbvollen Kühlschrank, ein leeres Bett, allein frühstücken…? Katja, 37/1,62, hü. Bankerin, möchte auf diesem Weg einen Partner finden. Sie liebt Nähe braucht aber auch Freiräume. Kannst Du Gefühle zeigen u. wünschst Dir einen Neuanfang? Partnertelefon: ☎ 27 59 66 11

Bezaub. Hanna, 65 J., b. flott m. gut. Fig. u. sch. OW, kein Oma-Typ, b. lieb, schmuse gern, b. nicht ortsgeb., Witwe su. lb. Mann, m. dem zu zweit wieder alles schöner wird, auch älter! ☎ 0172-393 60 09 DLR

Bezaubernder Schnee-Engel sucht humorvollen, intelligenten Bengel. Ich mag Bücher, Reisen, das Meer, Rotwein, Jeans u. v. m. Bin Anfang 50, schlank und habe halblange, dunkle Haare. Zuschriften bitte mit Bild unter: ✉ 008/702 Berliner Woche 10934 Berlin

Bin um 50, stehe auf pos. innere Werte trotz guten Aussehens, bin kreativ, tierl. u. voller Musik. Suche nettes Pendant. ✉ 008/725 Berliner Woche 10934 Berlin

Carmen, 47/170, Verwaltungsangestellte, neu in dieser Stadt, vermisst das WIR-Gefühl, sucht keinen Akademiker o. Helden des Alltags, sondern einen lieben aufgeschlossenen Mann, welcher es ehrlich meint, noch einmal neu beginnen möchte HERZBLATT-BERLIN: ☎ 280 989 92

Dauerfreundschaft für gemeinsames Verreisen - ein guter Autofahrer, das bin ich auch und Interresse an klassischer Musik und Kunst. Er: 65-70 J., ca. 1,80 m gr., NR; ich: 1,75 m, sportl., 75 kg, im gleichen Alter, jung gebliebene, verwitwete Akademikerin, finanz. abgesichert. ✉ 008/684 Berliner Woche 10934 Berlin

25-jährige Frau, weiblich gebaut, sucht Dich zw. 26 u. 35 J. Wenn Du treu, ehrlich u. zuverlässig bist, dann melde Dich. ✉ 008/650 Berliner Woche 10934 Berlin

Es wird Zeit, dass wir uns mal über den Weg laufen. Ich bin 62, unkompliziert, nett und klein. ✉ 008/734 Berliner Woche 10934 Berlin

Heidi, 61, 1,60 gr., verw., viels. int.; lache gern, mag Ostsee, suche intelligenten lieben Mann, auch gern Fernfahrer. ✉ 008/706 Berliner Woche 10934 Berlin

Hübsche Fachärztin Carola, 47/1,63, mit Zierl. Figur und viel Power, mö. nicht länger allein sein. Sie ist unternehmungsl., mag Kultur und Sport, aber auch gemütliche Abende zu zweit…wü. sich einen liebevollen, weltoffenen Partner, am liebsten für immer (gern älter). Partnertelefon: ☎ 27 59 66 11

Hübsche kl. Witwe Karin, 61/160, seit kurzem Hausfrau, fühlt sich einsam, kann kochen u. backen, ist naturverbunden, sportlich, sucht verlässlichen Partner für gem. Unternehmungen, liebevolle Zweisamkeit. HERZBLATT-BERLIN: ☎ 280 989 92

Ich, 50/1,68, schlanke Figur, sportl., reiselustig, gute Köchin, suche einen Mann f. e. gemeins. Leben, b. 1,72 m/56 J. ✉ 008/716 Berliner Woche 10934 Berlin

Kleine Anzeige, hübsche Frau, Witwe Sabine, 44/163, als Krankenschwester tätig, schöne Figur, aufgeschlossene Wesensart, sucht Dich für eine lebendige, kultivierte Partnerschaft, ein 2. schönes Glück. HERZBLATT-BERLIN: ☎ 280 989 92

Michaela, 34 J., Polizei-Beamtin, ein schickes Weib mit schönen Samtaugen, charmant u. fröhlich, hat das gewisse „Etwas", ist wieder neu auf dem Berliner Singlemarkt u. würde gern auf diesem Weg einen verlässlichen Partner finden. singlecontact berlin: ☎ 281 50 55

Nadja, 52 J., aus Moskau, Stationsschwester, gutauss., schlank, lacht gern. „Im Beruf muß ich belastbar sein, privat aber würde ich mich gern mal fallenlassen u. von der Liebe eines Mannes aufgefangen werden, mich auf ihn verlassen können! singlecontact berlin: ☎ 281 50 55

Niveauv. Dame, verw., 59/1,66, Rubensfigur, Englisch- u. Französ.-Kenntn., sehr reise- u. kulturfreud., sucht gleichges. Herrn, fürsorgl.; fin. unabh. Foto erw. ✉ 008/639 Berliner Woche 10934 Berlin

Ramona, 55/167, hübsche schlanke Lehrerin im Polizeidienst, mit einem bezauberndem Lächeln, natürliche Eleganz, sucht „Dich", einen humorvollen, verlässlichen Mann, welcher auch sein Singledasein beenden möchte, miteinander glücklich sein will. HERZBLATT-BERLIN: ☎ 280 989 92

Sehnsucht nach Streicheleinheiten und mehr hat 65/1,65, NR, außerdem Interesse für Natur, Kultur, Reisen und Tanz. ✉ 008/721 Berliner Woche 10934 Berlin

! www.singletreff-mikado.de !

Sie sucht zwei Arme... die sie festhalten, eine Schulter zum anlehnen... Anschmiegsame, bezaubernde Anke, 56 J., klein u. schlank, Leiterin einer Kindereinrichtung, su. Mann, mit dem sie Harmonie, Geborgenheit u. Liebe erleben kann. singlecontact berlin: ☎ 281 50 55

Suche Freund orientalischer Herkunft. Bin 54/1,60, mollig, NR, HSA, Interesse für Sprachen, Natur, Kino. ✉ 008/740 Berliner Woche 10934 Berlin

Uwe, 41/1,80, NR, sympathisch, berufstätig, sucht Sie, 34-40 J., natürlich, nicht ohne Pepp, Foto wäre gut. ✉ 008/646 Berliner Woche 10934 Berlin

Vietnamesin, 31 Jahre, 1,57 m, freundlich, fleißig, sucht deutschen Mann mit Herz zum Zusammenleben. Foto wäre nett. ✉ 008/657 Berliner Woche 10934 Berlin

VOLLTREFFER! Katharina, 46 J., Krankenschwester, neugierig mit viel Lust auf´s Leben, lacht gern, küsst gern, su. einen klugen, fröhlichen IHN für innige Beziehung. Ich glaube noch an das „für immer". Duett-Service, ☎ 28 09 37 39

Wie wär`s mit uns? Astrid, 49/166, Angest., dunkelhaarig, mit super Formen, sucht Ihn mit Verstand und Verständnis, zum Quatschen, Ausgehen, Reisen... Ich für Dich und Du für mich, für einander da sein. Bist Du charmant, boden- ständig und sehnst Dich auch nach Liebe? Duett-Service, ☎ 28 09 37 39

www.singletreff-mikado.de !

Er sucht Ihn

Älterer, schlk., gepfl., diskr. Schachsp., 68 J., su. netten, schlk., unbeh. Gay-Mitspiel., norm. geb., 30-50/175/70. No Bart und Bauch f. gegens. Aktivitäten, p/a, kein fin. Int. ✉ 008/736 Berliner Woche 10934 Berlin

Netter, tageslichtaugl. Typ, Sven, 43/1,76/75, Bi-Anf., diskret, sucht Ihn, 18-45 J., zwecks gelegentl. Treffs und mehr. Kein fin. Int. ☎ 0178-448 26 83

Sie sucht Sie

F., 51 J., möchte das Leben wieder gemeinsam mit einer liebev., natürlichen F. genießen. Bist Du es? Melde Dich! ✉ 008/666 Berliner Woche 10934 Berlin

Lohnt sich immer:
REISEZIELE
in der Berliner Woche

Horoskop So stehen Ihre Sterne

WIDDER 21.3.–20.4.
Liebe: Sie reagieren melancholisch auf die neuen Aussichten. Beruf: Ihr immenser Einsatz wird leider noch nicht anerkannt. Allgemein: Jemand neigt momentan zu Eifersüchteleien.

STIER 21.4.–20.5.
Liebe: Versuchen Sie, nicht jedes Wort auf die Goldwaage zu legen. Beruf: Testen Sie doch mal eine neue Sportart aus. Allgemein: Eine neue, lukrative Zusammenarbeit zeichnet sich ab.

ZWILLINGE 21.5.–21.6.
Liebe: Im Geist sind Sie reichlich auf Erkundungsreisen unterwegs. Beruf: Ihr Verstand tickt präziser als ein Schweizer Uhrwerk. Allgemein: Mit Gewalt kann kein Problem gelöst werden.

KREBS 22.6.–22.7.
Liebe: Die Meinung des Partners ist Ihnen jetzt wichtig. Beruf: Mit Fleiß und Einfallsreichtum erreichen Sie ein Ziel. Allgemein: Anlass zur Freude. Ein Gegner gibt endlich klein bei.

LÖWE 23.7.–23.8.
Liebe: Ihr Partner in spe hat Sie doch schon mehrfach angelächelt. Beruf: Auch Kleinigkeiten wollen mit Sorgfalt behandelt sein. Allgemein: Lassen Sie einfach Ihre Fantasie spielen.

JUNGFRAU 24.8.–23.9.
Liebe: Sie werden in dieser Woche auf jeden Fall Ihren Spaß haben. Beruf: Ihre Leistung versetzt alle Chefs in Erstaunen. Allgemein: Beruflich zeichnen sich erstaunliche Fortschritte ab.

WAAGE 24.9.–23.10.
Liebe: Von dieser Romanze werden Sie noch lange zehren. Beruf: Setzen Sie sich Ziele für die nahe berufliche Zukunft. Allgemein: Emotionales Versteckspiel haben Sie doch nicht nötig.

SKORPION 24.10.–22.11.
Liebe: Einige angenehme Überraschungen warten diese Woche auf Sie. Beruf: Eine Bewährungsprobe gilt es zu bestehen. Allgemein: Freundschaftliche Beziehungen besser pflegen!

SCHÜTZE 23.11.–21.12.
Liebe: Bleiben Sie offen, wenn es um die Bedürfnisse anderer geht. Beruf: Ruhen Sie sich nicht auf dem Erreichten aus. Allgemein: Berufliche Anerkennung stärkt Ihr Selbstwertgefühl.

STEINBOCK 22.12.–20.1.
Liebe: Gemeinsam können Sie gerade viel Schönes erleben. Beruf: Wichtig ist, dass Sie mit Ihren Kräften gut wirtschaften. Allgemein: Tun Sie gut gemeinte Empfehlungen nicht einfach ab.

WASSERMANN 21.1.–19.2.
Liebe: Streitereien sollten Sie aus dem Weg gehen. Beruf: Denken und Handeln passen momentan gut zusammen. Allgemein: Bewahren Sie sich Ihren beneidenswerten Optimismus.

FISCHE 20.2.–20.3.
Liebe: Die nächsten Tage verlaufen voll Harmonie und Sonnenschein. Beruf: Beziehen Sie in einer Sache rechtzeitig Stellung. Allgemein: Ihre Liebenswürdigkeit wirkt sich positiv aus.

Ihre Zukunft live rund um die Uhr: ☎ 0900 - 339 399 394 M.I.T.: 1,99 Euro/Minute aus dem deutschen Festnetz, abweichender Mobilfunktarif
Partnerhoroskop, Tarot-Kartenlegung, Aszendentberatung und vieles mehr • Spezialisten beraten persönlich

Flirt und Abenteuer

Jung gebl. vorzeigb. Herr, 62, wünscht s. niveauv. Frau m. Herz, Verstand u. Humor f. harmon. Partnersch. m. vielen Int. ✉ 008/680 Berliner Woche 10934 Berlin

Netter Mann, schlank u. offen, sucht nette Sie für eine tolle erotische Beziehung. Kein finanz. Interesse. ☎ /SMS 0151-21 17 91 03

Orgasmus garantiert
Keine 09005 Rechnung!
0180 - 51.60.60.55

Zarte Hände berühren Dich - Massage, private Atmosphäre. ☎ **0177-506 60 60; www.zartsex.de**

GEILE FRAUEN - auch aus Der Nähe - noch heute kontakten über Ausk. **11866** verlang' **Berlin**

Haus/Hotel/Empfang: Vollweib, 36 J., BH 90F, 176 cm, dunkles Haar mit rotem Schimmer, 24 h. ☎ **0176-53 36 05 95**

Die **Sexy Candy Girls** erwarten Dich tägl. 10 – 5, So. 12 – 0 Uhr
NEU! VIP Lounge für Deine Privatparty + Tabledance!
Res. erwünscht! ☎ **030/766 866 14**
www.sexy-candyshop.de

Reisemarkt

Kleinanzeigen-Annahme: ☎ 26 06 80

Allgemein

Lübeck Altstadtrand, FeWo/Zi., Sonderpreis ab 16 €, gern auch Monteure. ☎ **0451-79 63 67, www.fewo-luebeck.de.tl**

Bayrischer Wald

Bodenmais 2-Zi.-Komf.-FeWo m. Terrasse u. Talblick, 2 - 4 Pers., Haustiere möglich, **www.fewo-bg.de ☎ 36 80 16 90**

Spiegelau - Hotel Salzsäumerhof, 7 x Ü/HP 149,- €/Pers., v. 27.2.-1.4. inkl. Böhmerwaldrundfahrt, Hund erlaubt. ☎ **08553-97 93 86, www.salzsaeumerhof.de**

Berlin/Brandenburg

Geheimtipp: 3 Nächte All-incl. 99,- €, Hotel am Uckersee, Röpersdorf (b. Prenzlau). ☎ **03984-67 48; www.schilfland.de** (bis 28.2.: 99,- €, 1.3.-1.4: 109,- €)

Ostern im Schlaubetal - 3x Ü/F v. 2.4.-5.4. 138,- € o. 5x Ü/F 199,- €/Pers. im DZ, viele Extras, Ostermenü, Tanz. ☎ **03561-40 60, www.hotel-waldow.de**

Bln.-Spandau, FeWo bis 6 Pers., 76 m², ☎ 030-366 43 21, 030-339 38 00, 01577-4304284 **www.horn-apartment.de**

Wo es noch schöner ist als zu Hause, Thermalsoleheilbad Templin, kleines privates ***Hotel in historischer Altstadt, direkt am Wasser, alle Zi. Wasserblick, Meisterküche, 3 Ü/HP 115 €/P./DZ. ☎ **03987-509 50, www.muehlenseeperle.de**

Fichtelgebirge

Weißenstadt, komf. FeWo, herrl. Lage an See u. Wald, 2-5 Pers., ab 29 €/Tag, **www.hauslange.de ☎ 09253-83 69**

Anbieten, suchen, finden? Kleinanzeigen in der Berliner Woche.

Franken

Fränk. Schweiz, Pottenstein, FeWo, 2-5 P., 70 m², ruhig, Blk., herrl. Talblick ☎ **09246-450, ferienwohnung-thiem.de**

Fränkische Schweiz, 2 gemütl. FeWos, 80 m², Nähe Erlebnisbad, Preis 15,- € p.P. ☎ **09206-51 45** (ab 18 h)

Harz

Aktion! Altenau, Skigebiet Oberharz - Thermalbad/Saunen, FeWo für 4 Pers., ab 20 €/Tag bei 2 Pers. ☎ **030-831 30 48**

Bad Harzburg, 2-Zi.-Komf.-FeWo, 59 m², Blk., Schwimmb./Sauna, m. Wäsche, bis 4 P., ab 36 €. ☎ **492 88 71** od. **413 17 19**

Braunl.-Hohegeiß, sehr sch. FeWo f. 4 P., 35 €/Ü, kostenl. Hallenb.-Ben. ☎ **05826-18 92, www.koscharenet.de/harz**

Erholung zu jeder Jahreszeit! Hotel "Wolfsmühle", Rodishain bei Stolberg, App., DZ, EZ m. Du./WC + TV, So - Fr = 5 Tg. / 4 Tg. bez., HP + VP mögl., **www.wolfsmuehle.de ☎ 034653-348**

Frühlingserwachen im Harz, buchbar 01.03.-30.04.2010 (ausgenommen an Feiertagen), Übernachtung inkl. Frühstücksbuffet, Begrüßungscocktail, abendliche Halbpension, 1 Fahrt mit der Burgbergseilbahn, Wassergymnastik lt. Wochenplan, Nutzung von Hallenbad, Sauna (60° + 90°) & Fitnessraum, ab 48 € p.P./Tag im DZ, ab 68 € p.P./Tag im EZ. 4-Sterne-Hotel Seela, Bad Harzburg. ☎ **05322-79 60, www.hotel-seela.de**

Gepflegte Komfort-FeWo, Hallenbad u. Sauna i. Hs., 1 Woche 292,-/2 Pers. Prosp. u. DVD. ☎ **0441-20 19 77**

Hahnenklee, 11 FeWo's im hist. ehem. Rathaus, ab 19,- € App./Tag. ☎ **05325-510 80, www.residenz-altes-rathaus.de**

Mecklenburg-Vorpommern

Winterspezial Güstrow: 2 reisen und 1 zahlt
inkl. 1x 4 Std. Sauna u. Erlebnisbad für 2 Pers.,
3*Hotel 99 € ☎ 03843/246 40
4*Hotel 119 € ☎ 03843/78 00
www.reisen-mecklenburg.de

Urlaub-Mecklenburgische-Seenplatte! Jetzt die schönsten Ferienhäuser finden. ☎ **039932-479 90, www.ferien-mv.info**

50 € gewinnnen! Mit dem Kreuzworträtsel der Berliner Woche.

Mosel

******/* super Ferienwohnung** N. Bernkastel ab 32,50 €/2 Pers. ☎ **06531-69 54, www.Ferienwohnungen-Heil.de**

Nordsee

Büsum, 80 m², komf. FeWo für 5 Pers. frei, ruhige Lage, sehr kinderfreundl., Carport, Grill, Terrasse, Wald, Angelmögl., ab 35,- €. ☎ **04806-12 47**

In Reetdachhaus Diana in Stinteck / Büsum 2 ruhige, strandnahe FeWos, 1 oder 3 Zi., mit Garten. ☎ **892 41 25**

Nordsee-Oase b. Büsum, FeWo's für 2-8 Pers., ab 22 €/T., Sat-TV, strandnah, Parken, frei ab sofort ☎ **030-687 45 76**

Ostsee

Ab 20 € Prerow/Zingst, komf. FeWo+Zi., Strandnä., ruhig, gern m. Hund, www.ostseeoase.de, ☎ 038233-604 23

Ahrenshoop, FeWo's unterm Reetdach, 2-6 Pers., kostenfr. Prospekt anf.: ☎ **0381-492 57 30, www.die-ahrenshooper.de**

Fehmarn, Sonneninsel, auch i. Winter reizv., tolle FeWo, u. a. am Meer, 2-6 P., Sommer frei, jetzt Rabatt. ☎ **365 59 77**

Frühbucherrabatt 2010, Ostsee/PL, 2x Ü/HP 49,- €/Pers., **www.AvilaPark.com** ☎ (D) **0700-28452727** (12 ct./min)

Heiligenhafen: FeWo bis 4 Pers., strandnah, ab 28,- €/Tag. ☎ **05042-753 45**

Hurra! Frauchen, Herrchen u. ich fahren an die Ostsee/Schleswig-Holstein, FH/FeWo frei, ruhig! 350 m z. Naturstrand, Strandkorb, Fahrr. frei! ☎ **04632-70 68, www.fewo-sievers.de**

Insel Usedom, Ahlbeck, FWhg., 52 m², ggüber. Seebrücke, z. Strand 100 m, Verm.: ☎ **02389-928 67 55**

Kellnhusen, Strand 60 m, komfortables 2-Zi.-App., bis 4 Pers., Balkon, TV, Telefon, frei ab sofort. ☎ **0172-403 41 31**

Komf. eingerichtete FeWo im Seeheilbad Zingst für 2-4 Pers., 2,5 Zimmer, 3 min. z. Strand. ☎ **801 32 96, Fax 84 59 24 00**

Barth, 72 m² FeWo in Hafennähe, Ostern/Pfing. frei u. günstig, gute Ausstatt. ☎ **0175-9938866, H.Mestemacher@gmx.de**

Reisemarkt

Kleinanzeigen-Annahme: ☎ 26 06 80

Ostseebad Rerik, 2 ***FeWos, 56 & 70 m², 70 u. 150 m v. Strand, Super Ausstattung. ☎ **04282-33 50, www.VillaElsa.de**

Scharbeutz, Timmendorfer Strand, FeWos von 38-60 m², Komfortaustattung, strandnah. ☎ **04503-78 88 80**

Warnemünde, Hotel u. FeWo, Schnupperangebot 3x Ü/HP 119 €/Pers., Prospekt! ☎ **0381-519 18 48, www.ostseetraum.de**

Warnemünde, komf. FeWo's mit Meerbl., 2-6 Pers., kostenfr. Prospekt anf. ☎ **0381-492 57 30, www.die-warnemünder.de**

Rügen

Binz, exkl. FeWo's, zentral, direkt am Strand, mit traumhaftem Meerblick. ☎ **0173-958 84 56, www.meerblick-binz.de**

Binz, schöne alte Villa, Fe-Whgen, 2-6 Pers., z. Z. ab 35 € strandnah ☎ 05903-93 27 01, www.glueckauf-binz.de

Binz, Urlaub an der Ostsee, Residenz "bel-vital", Top-FeWos, 2-6 P., Ostseeblick / Wellness / Strand (80 m). ☎ **038393-666220, www.insel-und-mehr.de**

Hallo! Urlaub in der Pens. Ingeborg - hautnah a. der Ostsee, Sandstrand, Wald, Seebrücke, Schiffsverk., größte Tauchgondel Europas, gemütl. preisw. FeWos, Fahrradverl., Erlebnisbad, Wellness und Kuren i. Ort mögl. ☎ **038303-87291, Fax 95640, sellin@pensioningeborg.de**

Ostsee - Heiss auf Eis! App. mit Sauna, Kamin, dir. Meerblick. ☎ **038392-67710,** Erholen! **www.strandhotelsassnitz.de**

Ostseebad Baabe/Rügen, Hotel "Waldidyll", 150 m z. Ostseestrand, Zi. DU/WC/TV/Tel., bis 31.3.10, 25-29 € pro P./Ü. im DZ, inkl. Frühstücksbuffet, ☎ 038303-12 69 80, www.hotel-waldidyll-baabe.de

Rügener Winterschnäppchen. Ferienanlage direkt am Wasser, 3 Ü. inkl. HP, Nutzung v. Schw.-bad + Sauna, nur 119 € p.P.; Wellnessabt., Fahrrad- u. Bootsverleih im Haus. ☎ 038391-420 www.kapitaens.haeuser.de

Sassnitz im Frühjahr, gemütl. ****FeWo, 2-4 Pers., Balkon, Seeblick, Hafennähe, ab 39 €/Tag. ☎ **0172-380 08 28**

Urlaub auf Rügen. Ostseeappartements Rügen, Ferienwohnungen/Ferienhäuser. ☎ **038303-909 40, www.oar1.de**

Sachsen-Anhalt

Naumburg/Saale, Hotel Zur Henne, 2x Ü/F, Rotkäppchen-Sektkellerei u. Verkost., Besichtig. Schloss Neuenburg/Naumb. Dom, 1x 4-G.-Menü, 109 €/P. im DZ. ☎ **03445-23260, gasthaus-zur-henne.de**

Sächsische Schweiz

Angebot 4.1.-31.3.: kostenl. HP, Ü/F ab 19 €/P., Zi./FeWo/Bung., TV. ☎ **035028-80170, www.ferienanlage-bergwald.de**

Auf ins Elbsandsteingebirge! Von Fr.-So. HP 2 Pers. 109 €, 1 Woche (Fr.-Fr.) HP 2 Pers. 319 €. So.-Fr. (5 Tg.) HP 239 € f. 2 Pers. ☎ **035971-80 99 00, Fax 80 99 01**

Kurort Rathen, FeWo Apr.-Okt., 2-4 Pers., WC, Dusche, Sat-TV, Parkplatz, 30 km bis Dresden. ☎ **035021-604 33**

Handy weg? Sperrnummern unter „Wichtige Telefonnummern" in der Rubrik „Wer bietet was" der Berliner Woche.

Sylt

Ruhige 70 m²-FeWo in Westerland. 5 min zum Strand, 2-4 Personen, ab 59 €. ☎ **030-43 67 10 17**

Sylt / Westerland, FeWo für 2-4 Personen, ruhig, zentral, auch Ostern frei. ☎ **07681-36 49, www.sylt-mehl.de**

Westerland, gepflegtes 2-Zimmer-Appartement mit Meerblick, Südbalkon, strandnah. ☎ **030-712 13 55**

Thüringer Wald

******FeWo's,** 2-4 Pers., ruhig, sonnig, Wandergebiet, 2 Pers. 22-26 € incl. NK. ☎ **036259-580 54, fewo-am-inselsberg.de**

Abschalten und entspannen, gemütl. Pension auf der Saalfelder Höhe sucht nette Gäste. Alle Zi. mit Du./WC, Gastraum mit Kamin, Ü/F ab 25 €, HP möglich. ☎ **036736-222 06, haus-glanzberg.de**

Usedom

Ab 12,50 €/P. Herbst am Meer! 4-P.-FeWo, strandnah, in Zinnowitz. Fr. Krause: ☎ **0162-3202001 www.achtern-strand.de**

Ahlbeck, Villa Luna, traumhafte direkte Strandlage, komfortable FeWo für 2-6 Personen, ab sofort frei, ab 40,- €/Tag. ☎ **038378-39 02 50**

Dünenhäuser Nautic, komf. Strand-FeWo am Strand Seeb. Ückeritz, teilw. eig. Kamin u. Sauna, Preisbeisp. Oktober-März: 3 Übernachtungen für 2 Pers. ab 188,- €, 5 Übernachtungen für 2 Pers. ab 290,- €, 5 Übernachtungen für 4 Pers. ab 500,- €. Bettwäsche, Handtücher u. Nebenkosten inclusive, Lückenrabatte nachfragen! ☎ **038375-2550, www.hotel-nautic.de**

FeWo's u. Gutshäuser auf d. Sonneninsel, familienfreundlich, gruppentauglich. ☎ **08121-41 02 59, www.room-4-u.com**

Frauentag: 2 ÜN/F incl. Begr.Cocktail, Bürstenmass., Aloe-Vera-Produkt - alternativ f.d. Herrn: 2 ÜN/F incl. Begr.Whisky, 1 Zigarre, Rückenmass., incl. je Restaurantgutschein über 15 €, Leihbademantel u. Schwimmbad/Sauna 105 € p.P. i. DZ, buchbar 01.03.-28.03.2010. ☎ **038375-2550, www.nautic-usedom.de**

Heringsdorf, direkte Strandpromenade, komf. 2-Zi.-FeWo, f. 2-4 Pers., Sauna im Haus., ab 39 €/Tag. ☎ **0172-327 80 49**

Heringsdorf, sehr schöne, ruhige FeWo für 2 Pers. direkt an der Strandpromenade. ☎ **030-363 61 78 od. 0173-392 30 84**

Ostseebad Karlshagen, FeWo's frei, bis zu 8 Pers., last minute & Arrangements. ☎ **038371-25 62 40, www.strand18.de**

Lust auf Usedom/Karlshagen - komf. FeWo's, 2 min z. Strand. ☎ **038371-2640; 030-3658959, ferienhaus-wilms.de**

Ostseebad Heringsdorf (direkte Strandlage) und Ahlbeck, komf. FeWo, 2-4 Pers. ☎ **038378-283 53,** nach 20 Uhr

Schöne FeWo, Zinnowitz, 1-4 Pers., Frühjahr/Sommer/Herbst noch freie Termine. ☎ **04106-65 18 68, dr-koschnitzke.de**

Sonderkontingente bis zum März 2010, ***Superior Hotel Nautic, Ostseeb. Koserow, Schwimmbad/Sauna i. Haus incl., 3 Übern./Frühstück 99,- €/Person im DZ, 5 Übern./Frühstück 164,- €/Pers. im DZ, 7 Übern./Frühstück 210,- €/Pers. im DZ (außer Feiertage), HP & Wellness mögl. ☎ **038375-2550, www.nautic-usedom.de**

Traumhafte Appartements direkt am Strand! Buchen unter: ☎ **038378-477 20** oder **www.traumdomizil-usedom.de**

Seniorenreisen

(K)urlaub Ostsee, 14 Tage, VP, 30 Anw., Arzt, ab 294 €, Hausabholung ab 79 €, Gratis-Prospekt, kostenfrei anrufen: ☎ **0800-977 99 00, Barbara-Reisen.de**

Das Unionhilfswerk Neukölln fährt vom 24.06. bis 04.07.2010 nach Bad Königshofen. Gäste sind herzlich willkommen. Leistungen: Bustransfer, ***Hotel, VP, Schwimmbadnutzung, gemütliche Abende mit Musik, Ausflüge. Kostenanteil: EZ 685 €, DZ 615 €. Weitere Auskünfte/Anmeldung: Karin Krebs. ☎ **771 31 84**

Ausland

Zur Fußball-WM 2010 FeWo in Durban (Südafrika), 2 Zi., Meerblick, 10 km z. Flughafen, 4 Pers., Info ☎ 66 62 46 13

Dänemark

Privates Sommerhaus, Seelandküste, Liseleje/Asserbo, max. 5 Pers., mod. Komf., Hauptsaison 400 €/Wo. ☎ **744 00 04**

Griechenland

Traumurlaub auf Sitonia mit Meerblick u. Hanglage. ☎ **089-17 06 67** oder **01520-760 92 15, www.villa-anesa.de**

Italien

Sardinien u. Sizilien u. Süditalien, exkl. u. günst. priv. Einzelhs. u. fam. Hotels am Meer! **www.casaclub.de ☎ 0981-36 56**

Toscana, priv. FeWo nahe Cecina. ☎ **05468-98 90, www.pisafewo.com**

Apotheken-Notdienst in der Berliner Woche. Apotheken in Ihrer Nähe mit Spät- und Nachtdienst auf einen Blick.

Kroatien

Nord-Adria: Ferienhaus billig zu vermieten. ☎ **030-32 89 85 93**

Norwegen

Norwegen preiswert mit Ferienhäuser Boch, Gratiskatalog. ☎ **02191-60 89 87 www.fehwb.de; fehwb@t-online.de**

Polen

1 Wo. Kolberg ab 182 €, Schnupperkur, kein EZ-Zuschlag. JAWA-/BEAX-Reisen. ☎ **030-42 01 08 70** / Jahreskatalog!

Masuren/Ostpreußen, Öko-Landpens. a. See, Angeln, Reiten, günstig, dt.spr. ☎ **0048-895190082, www.lesnejezioro.pl**

Kultur- & Studienreise nach Polen
6 Tage – 7 Städte – **Preis 570 €**
Kontakt: 07231 587 13 73
E-Mail: kulturreisen@vip-palm.pl
VIP PALM

Polen/Ostsee, gemütl. Holzferienhäuser, 150m z. Strand, 4 Pers., ab 70 €/Tag/Hs. ☎ **0178-1833947, www.magnolia.net.pl**

Spanien

Costa Brava, Bung. z. vermieten, 500 m z. Strand, Sat-TV, max. 6 Pers., kompl. eingerichtet. ☎ **030-773 72 30**

Mallorca, Cala Ratjada, FeHaus mit Pool, FeWo's, Meerblick, bis 6 Pers. ☎ **038371-25 62 40, www.cala-mallorca.de**

Urlaub in Andalusien, 4 App., Pool, herrl. Meerblick, ab 50 €/T., eine Std. von Malaga. ☎ **278 94 20, www.vista-bonita.de**

Ungarn

Plattensee, gemütl. FeWo's/FeHäuser dir. am See, 2-10 P. ☎ **05475-2589030, www.plattensee-ferienhaeuser.de**

Lohnt sich immer:
LESERREISEN
mit der Berliner Woche

Berlins neue Urlaubswelt
BERLINER VERREISEN.DE

Berliner Woche
meine Lokalzeitung
Top-Reiseangebot
5 Tage Vitalurlaub inkl. Halbpension p. P.
ab 199,– €

Ostsee / Usedom
Ihre Urlaubsinsel Usedom, die sonnenreichste Region Deutschlands, erwartet Sie mit herrlichem Sandstrand, jodhaltiger Seeluft und einem erfrischenden Reizklima. Verbringen Sie zu jeder Jahreszeit erholsame, gesunde Urlaubstage in einer traumhaften Umgebung und tanken Sie neue Energie.
Täglich 1x Eintritt in die Bernsteintherme!
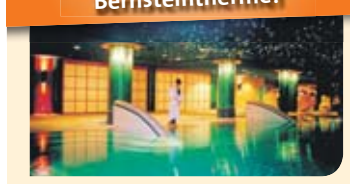

Enthaltene Leistungen
• Übernachtungen im Komfort Sport- und Ferienhotel Baltic im DZ
• Tägl. reichhaltiges Frühstücksbuffet
• Tägl. abwechslungsreiches Abendbuffet
• Tägl. 1x Eintritt in die Bernsteintherme (inkl. Meerwasser-, Thermalbäder und Saunabereich)
• Nutzung des großen Fitnessraumes
• Gästebetreuung im Hotel
• Reisepreis-Sicherungsschein

Termine/Preise 2010 in € p. P.

Anreisezeiträume	4 Nächte (So. - Do.) 3 Nächte (Do. - So.)	1 Woche (So. - So. oder Do. - Do.)
01.12. – 23.12.	199,–	399,–
21.02. – 30.04. 12.05. – 27.06. 20.09. – 30.11.	249,–	479,–
01.05. – 11.05.	289,–	549,–
28.06. – 19.09.	329,–	599,–

Verlängerung: Der erste Tag der Verlängerung bestimmt wie ein neuer Anreisetag den Preis.

Beratung & Buchung bei TUI
unter: 01805/332125
14 Ct/Min. (aus dem dt. Festnetz/Mobilfunknetze max. 42 Ct/Min.) Mo.-Fr. 08:00-20:00 Uhr, Sa. 08:00-14:00 Uhr
Online buchen unter www.berliner-verreisen.de

Wochenrätsel Jede Woche 50 Euro gewinnen!

Tolle Gewinnchancen beim Preisrätsel der Berliner Woche. Verlost werden 50 Euro. Ihre Lösung können Sie bis Dienstag, 24 Uhr, bequem per Telefon durchgeben:

Ihr Lösungswort:

1	2	3	4	5	6	7

24-Stunden-Gewinn-Hotline:
☎ **0137/900 05 90**

MIT; 0,50 Euro/Anruf aus dem deutschen Festnetz, abweichender Mobilfunktarif. Der Gewinner wird telefonisch benachrichtigt und in der Berliner Woche und im Spandauer Volksblatt veröffentlicht. Die Gewinnauszahlung erfolgt ausschließlich per Überweisung. Der Rechtsweg ist ausgeschlossen.

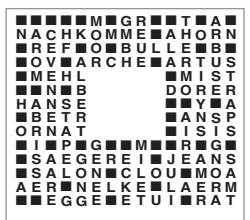

Auflösung vom 10. Februar: Trecker
50 Euro gewann Christa Eitner aus Köpenick. Herzlichen Glückwunsch!

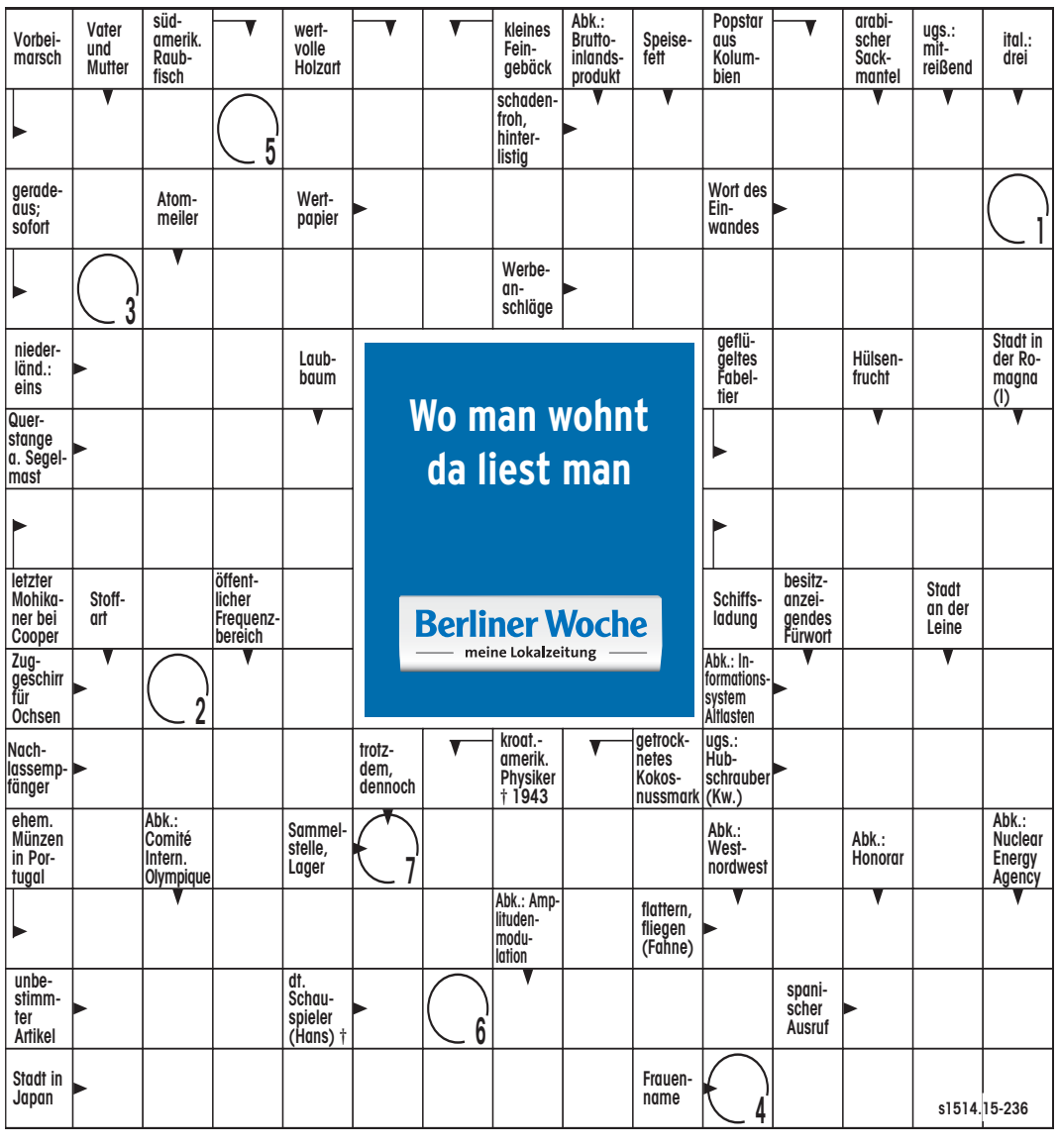

Ihre private Kleinanzeige

in der Berliner Woche und im Spandauer Volksblatt

1. Kleinanzeigenrubrik ankreuzen

Wer bietet was
☐ Ankauf ☐ Verkauf ☐ Hobby/Freizeit ☐ Garten
☐ Tiermarkt (keine reinrass. Tiere) ☐ Betreuung ☐ zu verschenken (Anz. kostenl.) ☐ Glückwünsche
☐ Bitte melde Dich ☐ Verschiedenes ☐ Freizeitpartner*

Bildung und Beruf
☐ Unterricht

Stellenmarkt
☐ Gesuche

Gesundheit u. Wellness
☐ Pflege ☐ Kontakte ☐ Sonstiges

Auto und Verkehr
☐ Verkauf ☐ Sonstiges

Immobilienmarkt
☐ Vermietung (nur Nachmieter) ☐ Gesuche

Herzklopfen – Berlins großer Bekanntschaftmarkt
☐ Er sucht Sie ☐ Sie sucht Ihn
☐ Er sucht Ihn ☐ Sie sucht Sie
☐ Flirt & Abenteuer ☐ Patchwork

* Bekanntschaftsanzeigen mit Telefonnummer oder E-Mail-Adresse werden nur veröffentlicht, wenn dem Coupon eine Ausweiskopie beiliegt.

2. Erscheinungsgebiet(e) wählen

☐ **Spandau-Nord, Spandau-Süd, Reinickendorf-Nordwest, Reinickendorf-Südost**
Auflage: 217 950; 3 Zeilen: 5,15 €; je Zusatzzeile 1,50 €
☐ **Neukölln-Nord, Neukölln-Süd, Kreuzberg, Schöneberg**
Auflage: 216 426; 3 Zeilen: 5,10 €; je Zusatzzeile 1,50 €
☐ **Tiergarten, Wedding, Charlottenburg, Wilmersdorf**
Auflage: 191 859; 3 Zeilen: 5,10 €; je Zusatzzeile 1,50 €
☐ **Tempelhof-Nord, Tempelhof-Süd, Steglitz-Nord, Steglitz-Süd, Zehlendorf**
Auflage: 208 179; 3 Zeilen: 5,15 €; je Zusatzzeile 1,50 €
☐ **Gesamt West: 3 Zeilen: 17,00 €; je Zusatzzeile 2,20 €**
☐ **Mitte, Prenzlauer Berg, Friedrichshain**
Auflage: 172 934; 3 Zeilen: 5,10 €; je Zusatzzeile 1,50 €
☐ **Pankow, Weißensee, Hohenschönhausen, Lichtenberg**
Auflage: 222 703; 3 Zeilen: 5,15 €; je Zusatzzeile 1,50 €
☐ **Marzahn, Hellersdorf, Treptow, Köpenick**
Auflage: 233 929; 3 Zeilen: 5,20 €; je Zusatzzeile 1,50 €
☐ **Gesamt Ost: 3 Zeilen: 13,00 €; je Zusatzzeile 2,10 €**
☐ **Gesamt-Berlin: 3 Zeilen: 23,50 €; je Zusatzzeile 4,30 €**

3. Anzeigentext eintragen und Extras wählen

Bitte in Druckschrift ausfüllen, für Wortzwischenraum und Satzzeichen je 1 Kästchen benutzen. Bei unkorrekt ausgefülltem Coupon wird der tatsächliche Anzeigenpreis in Rechnung gestellt. Bei Anzeigen ohne Chiffre Telefonnummer in der Anzeige nicht vergessen!

☐ mit Rahmen (Einzelgebiet 1,50 €, West/Ost: 4 €, Gesamt: 6 €) ☐ grau unterlegt (Einzelgebiet 1,50 €, West/Ost: 4 €, Gesamt: 6 €) ☐ Chiffre (6,50 €)

4. Ihre Daten eingeben

Vorname
Name
Straße
Ort
Telefon

5. Einzugsermächtigung erteilen und unterschreiben

Hiermit ermächtige/n ich/wir die **Berliner Wochenblatt Verlag GmbH** widerruflich die von mir/uns zu leistenden Zahlungen für Anzeigenrechnungen ihrer Objekte bei Fälligkeit zu Lasten meines/unseres Kontos einzuziehen.

Bankeinzug BLZ
Institut
Konto-Nr.
✗ Datum/Unterschrift

6. Anzeige aufgeben (Anzeigenschluss für die folgende Woche: Donnerstag, 12 Uhr)

per Telefon: ☎ **26 06 80** (Mo-Fr 9-17 Uhr)
per Fax: **26 06 82 18**
per Post: **Berliner Wochenblatt Verlag GmbH, 10934 Berlin**

Ihre Antworten auf Chiffre-Anzeigen richten Sie bitte an nebenstehende Adresse. Die Chiffre-Nummer bitte gut lesbar auf dem Umschlag vermerken.

231209/24

Die Ausführung aller Aufträge erfolgt zu den AGB und ZGB des Verlages. Download unter www.berliner-woche.de > Werben mit uns > Unsere Preise

Ein Tag in Europas größter Prozessmaschine

Im Landgericht an der Turmstraße arbeiten 2500 Menschen / Täglich stehen rund 300 Verfahren auf der Tagesordnung

BERLIN. Das Landgericht an der Turmstraße in Moabit ist eine Welt für sich. Ein Moloch, ein Labyrinth, eine Urteils- und Prozessmaschinerie unter Hochdruck und ständig am Rand der Überlastung. Nichts für zarte Seelen.

Saal 217, 13 Uhr, erster Verhandlungstag. Es geht um viel, um organisierten Menschenhandel und viele kleine Betrugsvorwürfe. Es geht bei den Verhandlungen vor den großen Kammern der Strafgerichte sehr oft um viel, um mehrjährige Haftstrafen, um den erzwungenen Ausschluss vom bürgerlichen Leben, um tiefe Einschnitte im Lebenslauf. Die schwere Holztür öffnet sich, die Beratung, zu der sich das Gericht zurückgezogen hat, war nur von kurzer Dauer. Mit klarer Stimme, so ist das üblich, ruft der Wachtmeister alle am Verfahren Beteiligten wieder in den Saal. Drinnen kommt der Vorsitzende Richter ohne Umschweife zur Sache. Er verkündet, was in Moabit besonders gern gepflegt wird und alle einen „Deal“ zu nennen pflegen.

Heftig umstritten

Der Deal heißt offiziell „Vereinbarung“ und soll ein Verfahren verkürzen. Ohne den Deal könnten sie alle hier nach Hause gehen und den Haupteingang verrammeln. Es wäre das Ende von Moabit.

Der Deal ist juristisch heftig umstritten. Er führt in Grauzonen der Rechtsfindung. Es gibt Experten, die sagen, Moabit sei eine verdammt graue Zone. „Der Druck ist groß“, durch den juristischen Handel den Betrieb zu entlasten, gibt der Sprecher der Staatanwaltschaft, Martin Steltner, zu. Und wohl nirgends in Deutschland ist er so groß wie in Moabit.

Moabit ist der größte Gerichtsbetrieb Europas. Eine Prozess- und Urteilsmaschinerie, stets ächzend, stets unter Dampf, aber dennoch wundersam präzise arbeitend. Mehr als zweieinhalb Tausend Schwerstarbeiter stehen hier an normalen Tagen im Dienst der Gerechtigkeit: Wachpersonal, Protokollanten, Sachverständige, Bibliothekare, Dolmetscher, Justizangestellte, Richter, Staatsanwälte, Verteidiger. Jeden Monat bereiten 270 Staatsanwälte etwa 50 neue Verfahren vor, und das „bei einer immer komplizierteren Gesetzgebung“, wie Steltner sagt. Der Ton ist rau, aber herzlich, doch wer nicht aufpasst, läuft Gefahr, unter die Räder zu geraten. Um vier Uhr nachmittags wird in den Sälen die Heizung abgestellt. Moabit sei „ein Stahlbad“, sagt Rechtsanwalt Mirko Röder.

Es ist ein Moloch mit zwölf Innenhöfen und fünf Trakten, der ständig am Rande des Abgrunds steht, und es gibt nicht wenige, die aus intimer Kenntnis behaupten, man sei bereits einen Schritt darüber hinaus. „Das System ist längst implodiert“, sagt Röder. Er ist Jurist in der dritten Generation und seit 1993 als Rechtsanwalt tätig. Er ist ein Teil von Moabit. Charmanterweise geht er gern dorthin zur Arbeit. Er liebt offenbar den Wahnsinn.

Die in Moabit versammelten Gerichte sitzen in einem einschüchternden Gebäude. So sollte es 1906 sein, als es eröffnet wurde, errichtet als Trutzburg des wilhelminischen Geistes, als feste Burg eines Staates, der mit dem wuchtigen Haus demonstrieren wollte, wer Herr ist und wer Untertan. Das Projekt durfte damals als relativ perfekt umgesetzt gelten, noch heute betritt man den Bau mit einem gewissen Herzklopfen. „Man soll hier ein Nichts sein“, sagt Röder. Diesem Eindruck mag die geltende Rechtsordnung entgegenstehen, aber kaum das ganz unmittelbare Empfinden. Der Alltag von Moabit beginnt gegen acht Uhr mit dem Umwälzen gewaltiger Aktenmengen. Auf Rollwagen werden Konvolute von der Registratur aus in die Amtszimmer und Säle geschoben. Nicht immer gelangen die Papiere allerdings zur richtigen Zeit an den richtigen Ort. Die elektronische Akte, von vielen gefordert, von nicht weniger vielen torpediert, ist Zukunftsmusik.

Einst sollte das Moabiter Gerichtsgebäude demonstrieren, dass die Staatsmacht groß und die Angeklagten klein sind. An diesem Eindruck hat sich wenig geändert. Foto: Augen-Blick

Ein Spiegel der Gesellschaft

Saal 701. Verhandelt wird eine Schlägerei zwischen einer „rechten“ und einer „linken“ Gruppe Jugendlicher, bei der die Sieger einen bereits am Boden Liegenden mit den Füßen noch fast zu Tode getreten haben sollen. Eigentlich hätte der Fortgang des Prozesses um 9 Uhr beginnen sollen. Es wird 9.05 Uhr, 9.10 Uhr, 9.15 Uhr. Man hätte sich das Gericht wenigstens als einen Ort denken können, an dem – in diesem urpreußischen Haus – noch das Gebot der Pünktlichkeit herrscht. Aber, ach, auch Moabit ist ein Spiegel der gesellschaftlichen Verhältnisse.

Oben wird – endlich – verhandelt, unten wird gelagert. Unten ist das verschachtelte Gedächtnis des Gerichts, 2400 Quadratmeter groß, verteilt auf 30 Räume. Hier im Keller liegen die Asservate, stumme Zeugen aller Taten, die Menschen sich nur ausdenken können, zu Nummern und Aktenzeichen degradiert. Hier werden Hammer, Baseballschläger, Axt und Machete wieder zu den Dingen, die sie eigentlich sind. Und die Dinge verraten nichts. Das Verbrechen, in dem sie eine Rolle gespielt haben, ist hier unbekannt. Natürlich könnten sie Geschichten erzählen, von Mord und Totschlag, Betrug und Fälschung, Raub und Erpressung, Missbrauch und Vergewaltigung. Aber sie schweigen, notgedrungen. Hier wird das Böse tatsächlich wieder banal.

Jeden Montagvormittag ist Anlieferungstag der Polizei. Viel zu viel wird da gebracht, „alles vom Schnürsenkel bis zum Sarg“, wie Justizoberamtsrat Torsten Munack beim Gang zwischen den Regalen bilanziert. Was nicht mehr gebraucht wird, kommt zur wöchentlichen Versteigerung und wird aufgekauft von Profis. Rund 19 000 Stücke verlassen auf diese Weise im Jahr den Keller, 20 000 kommen andererseits wieder neu hinzu. Etwa 1000 bleiben somit in den Verließen von Moabit zurück, wie und warum weiß niemand.

Pause im Saal 701. Eine Zeugin hat über erschütternde Details der Schlägerei berichtet. Die Angeklagten zeigten keine Regung; das einzige, was sie sich anmerken ließen, war Langeweile. Jetzt zum Durchatmen in die Kantine! Doch die Kantine des Hauses wurde bis auf Weiteres geschlossen.

Dann zumindest, bitte, denn auch Zeugen, Anwälte, Journalisten und Besucher sind nur Menschen, einen heißen Kaffee. Aber nur endlose Flure, und auf ihnen steht nicht ein einziger Getränkeautomat. Moabit ist unerbittlich. **Kai Ritzmann**

Foto: ChaotiC_PhotographY, Fotolia.com

Hintergrund | Monumentales Zeugnis

Die Türme messen 60 Meter, die Straßenfront ist 210 Meter lang: Das zwischen 1902 und 1906 gebaute Amts- und Landgericht an der Turmstraße 89-93 ist ein monumentales Architekturzeugnis der wilhelminischen Epoche, in dem 21 Gerichtssäle untergebracht sind. Die Angeklagten werden, soweit sie in Untersuchungshaft sitzen, durch versteckte Gänge und Treppen in den Gerichtssaal gebracht. Es soll ihnen den Spießrutenlauf durchs Publikum ersparen und Kontakte zu den Zeugen verhindern. Im Brennpunkt des öffentlichen Interesses stand das Gerichtsgebäude bei vielen spektakulären Prozessen, zum Beispiel gegen den Hauptmann von Köpenick, die Täter des Anschlags auf die Diskothek „La Belle“ und gegen Erich Honecker sowie weitere Mitglieder des Zentralkomitees der SED.

Was meinen Sie? | Leserbarometer

Finden Sie es richtig, Gerichtsverfahren durch „Deals“ zu verkürzen?

Stimmen Sie online ab unter **www.berliner-woche.de**
oder rufen Sie an. Die Hotline ist bis Sonntag, 24 Uhr, geschaltet.
Durch Ihren Anruf entstehen Ihnen keine Kosten.

JA 0800/589 05 16 | NEIN 0800/589 05 17
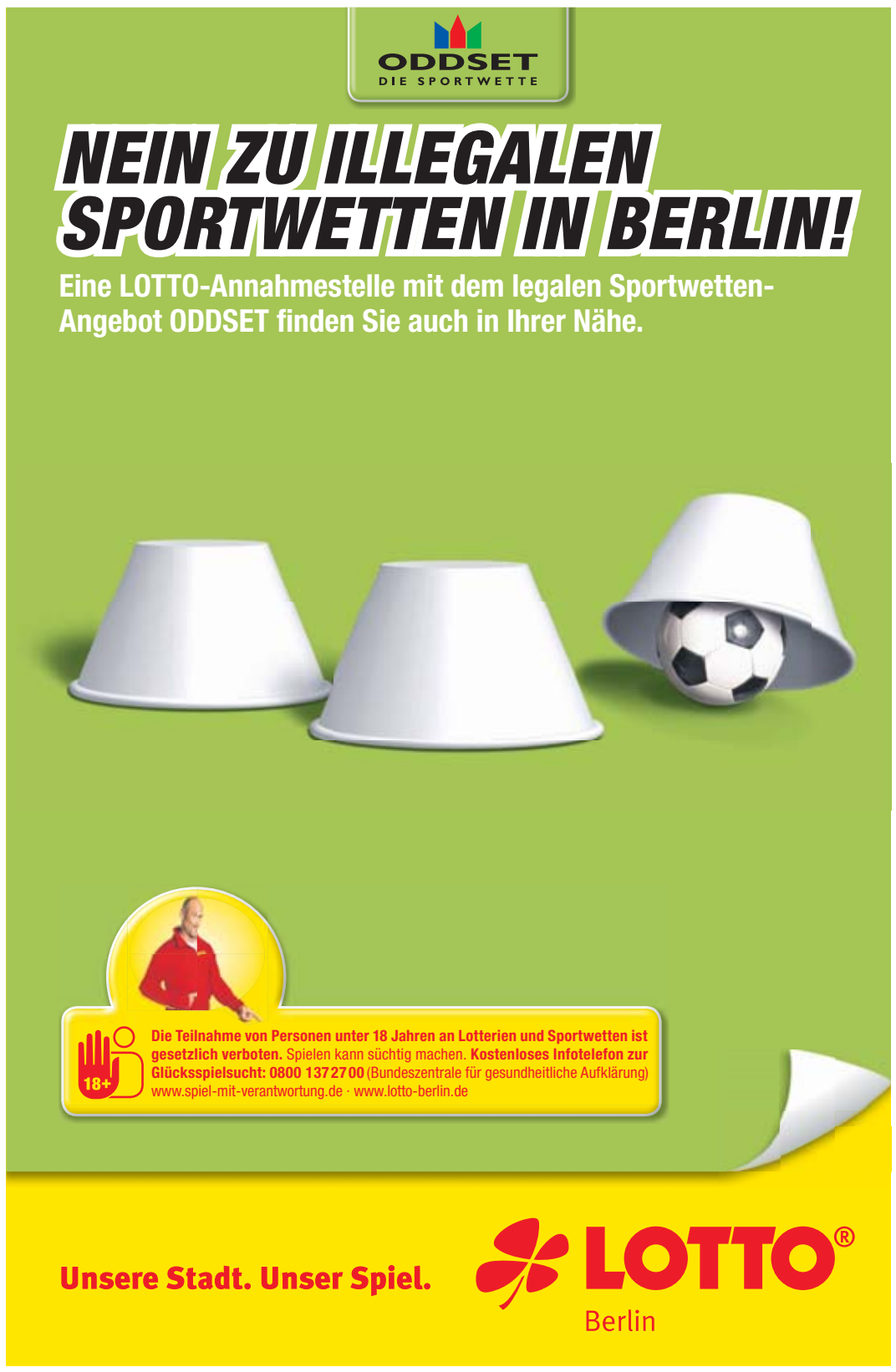
Wie unsere Leser abgestimmt haben, erfahren Sie auf der Titelseite der nächsten Ausgabe.